

Comentarios del Mercado

- Como se hizo de su conocimiento en la Newsletter #157, los PML del MDA para el día 15 de febrero fueron publicados con Pérdidas Marginales de \$0 MXN/MWh en todas las horas y en cada uno de los nodos del SIN. El 21 de febrero el CENACE publicó en el Sistema de Información de Mercado un comunicado donde notifica la republicación de los Precios Marginales Locales del MDA del día 15 de febrero del 2019 debido a dicho error.
- **Nota:** el Mercado para el Balance de Potencia correspondiente al Año de Producción 2018 se realizará el próximo 28 de febrero, las Transacciones Bilaterales de Potencia podrán registrarse ante el CENACE hasta el 27 de febrero del 2019 a las 13:00 horas.

PML¹ Regional (MXN/MWh)_a

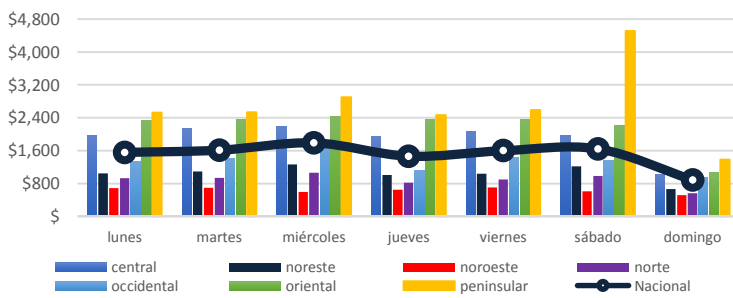

El precio máximo se registró en la zona peninsular el día sábado 23 de febrero a las 12 horas, con un precio de \$15,059.71 MXN/MWh.

El precio mínimo se registró en la zona noroeste el día martes 19 de febrero a las 18 horas, con un precio de -\$49.80 MXN/MWh.

El precio medio de los Precios Marginales Locales en la semana del 18 al 24 de febrero del 2019 ha sido de \$1,508.21 MXN/MWh, lo que significa un 20.5% mayor a la semana anterior (\$1,252.05 MXN/MWh).

El promedio de las diferencias entre el PML máximo y el PML mínimo regional diario fue de \$1,088.01 MXN/MWh.

PML SIN² Semanal (MXN/MWh)_a

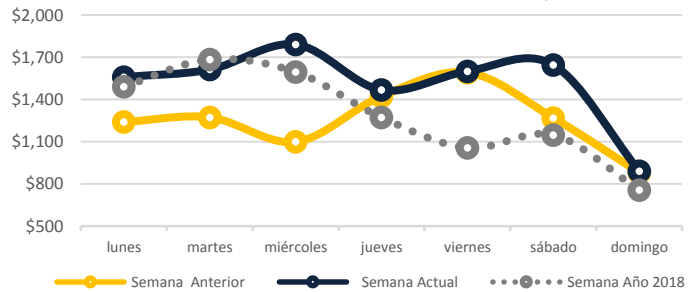

PML SIN Histórico (MXN/MWh)₂

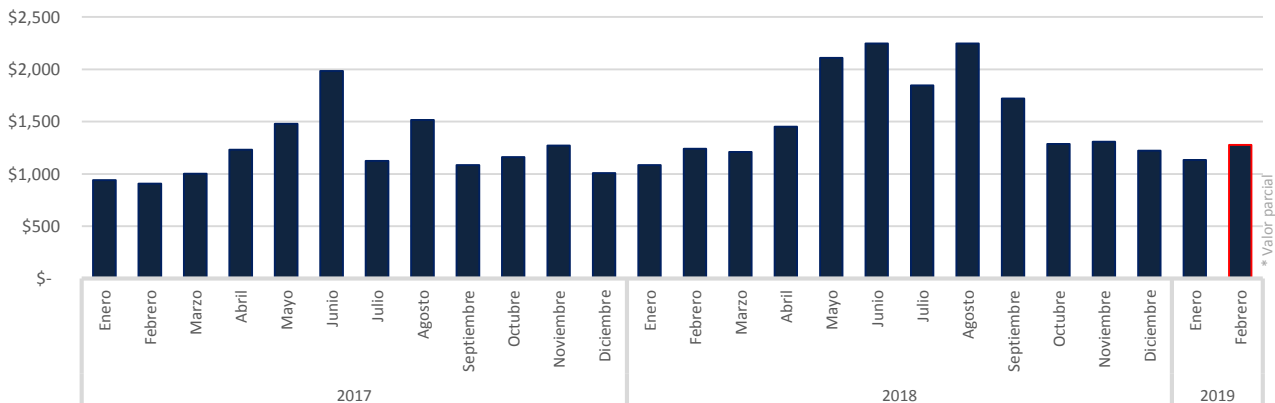

Precio Gas Histórico & Forward ⁴ (USD/MMBtu)

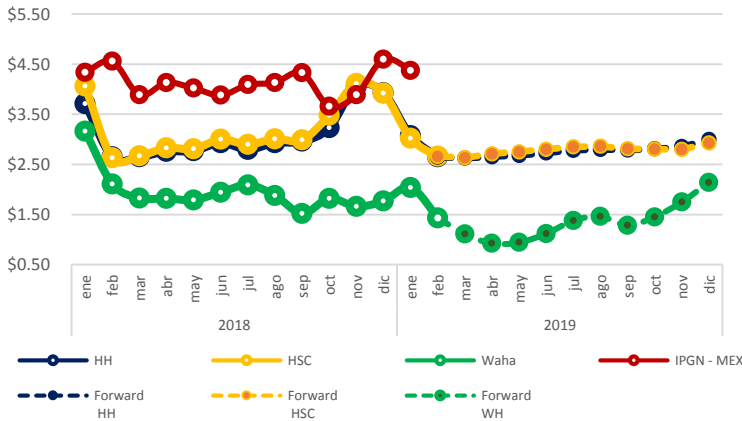

El Índice de Precio del Gas Natural (IPGN) proporcionado por la Comisión Reguladora de Energía (CRE) para el mes de enero del 2019 fue de \$4.37 USD/MMBTU.

Los precios del Henry Hub (HH) y del Houston Ship Channel (HSC) son de \$2.65 y \$2.66 USD/MMBTU respectivamente para el mes de febrero, para este mismo periodo el precio promedio del Texas Waha fue de \$1.43 USD/MMBTU.

La Mezcla Mexicana (MME) se encontró en promedio a \$59.3 USD/barril, un 11.2% menor al del Mar del Norte (Brent) y un 4.4% mayor al West Texas Intermediate (WTI).

Tipo de Cambio_c (MXN/USD)

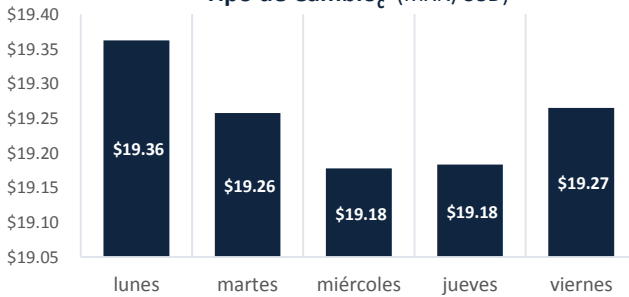

Precio semanal promedio del crudo (USD/barril)

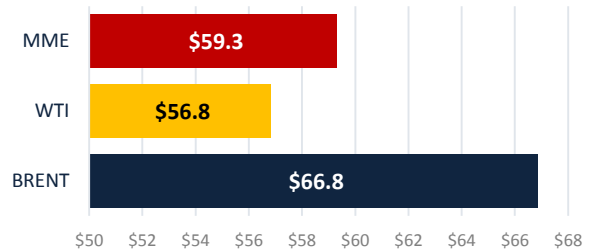

Tarifa DIST promedio (MXN/MWh)

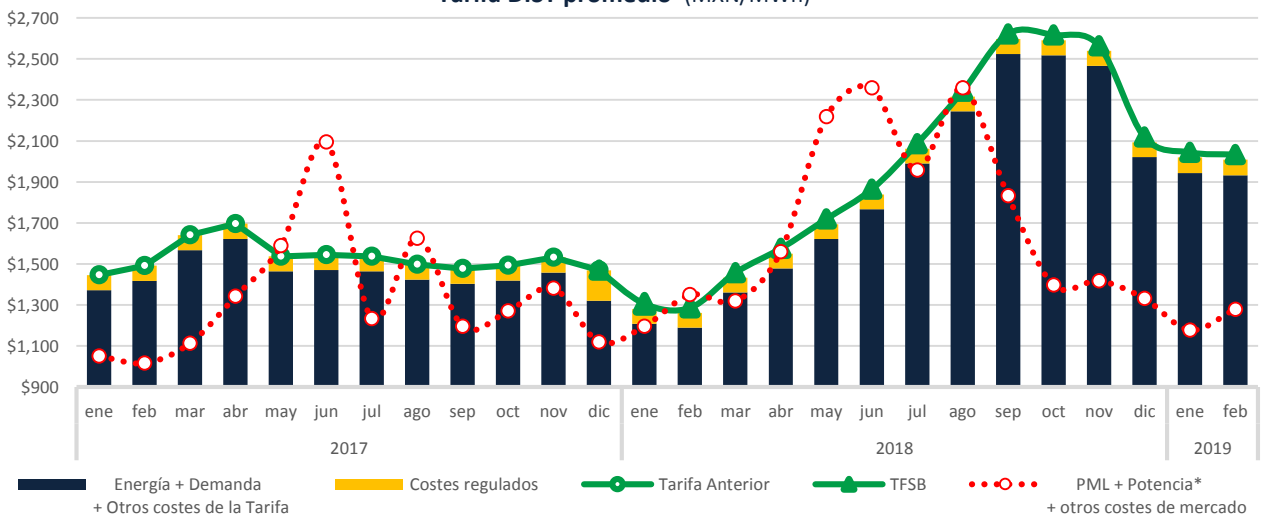

b <https://www.snl.com>
c <http://www.banxico.org.mx/portal-mercado-cambiaro/index.html>

* Precio tomado a partir del Mercado de Balance de Potencia 2017.

CDMX

Edificio Terret. Torre Norte
Miguel de Cervantes Saavedra 301
Col. Granada, 11520
Tel: +52 55 5125 1670
info@fisterraenergy.com