

Comentarios del Mercado

- El 26 de abril se llevó a cabo la Trigésima Sesión Ordinaria del Consejo de Administración de la Comisión Federal de Electricidad (CFE), donde se presentó su Balance General del 2018 y también proyectos estratégicos como el caso del Ciclo Combinado Salamanca y el Plan de Expansión de la Infraestructura de Generación
- El 25 de abril la CONUEE publicó en su sitio web una nota donde se informa de la celebración de la primera reunión del grupo de trabajo del Programa de Eficiencia Energética en la Administración Pública Federal (APF), la cual es coordinada por la CONUEE desde hace casi 20 años y que, con apoyo de más de seis mil servidores públicos, obtiene ahorros anuales superiores a los 260 millones de pesos

PML¹ Regional (MXN/MWh)_a

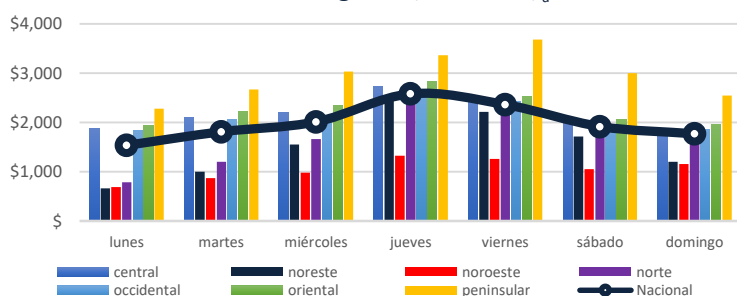

El precio máximo se registró en la zona Noreste el día martes 23 de abril a las 12 horas, con un precio de \$6,900.84 MXN/MWh.

El precio mínimo se registró en la zona Noroeste el día martes 23 de abril a las 11 horas, con un precio de \$2.81 MXN/MWh.

El precio medio de los Precios Marginales Locales en la semana del 22 al 28 de abril del 2019 ha sido de \$ 1,996.05 MXN/MWh, lo que significa un 51.1% mayor a la semana anterior (\$ 1,320.98 MXN/MWh).

El promedio de las diferencias entre el PML máximo y el PML mínimo regional diario fue de \$ 1,320.98 MXN/MWh.

PML SIN² Semanal (MXN/MWh)_a

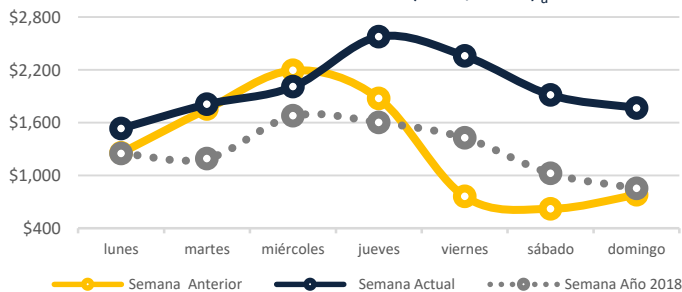

PML SIN Histórico (MXN/MWh)₂

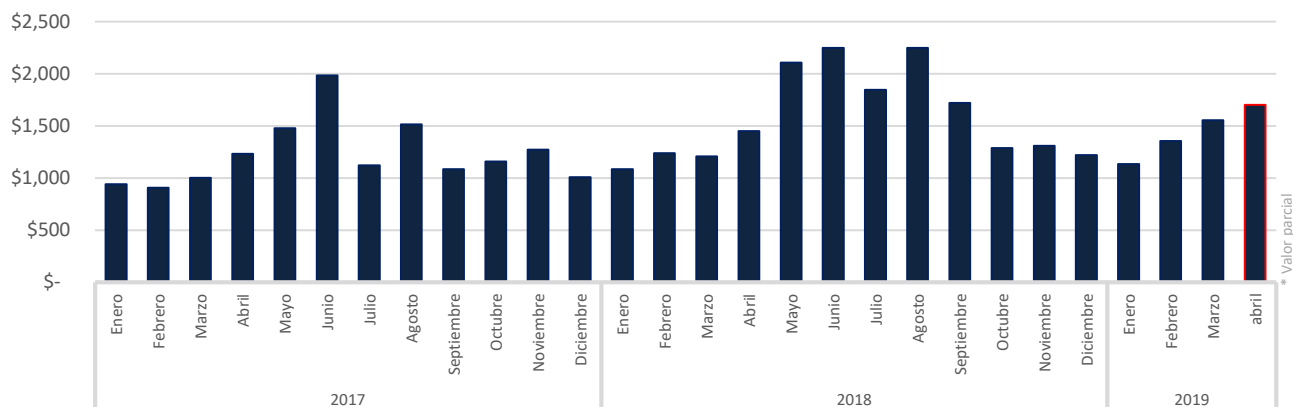

^a <http://www.cenace.gob.mx/SIM/VISTA/REPORTES/PreEnergis/SIM/EVI.aspx>

¹ Precio Marginal Local
² Sistema Interconectado Nacional

Precio Gas Histórico & Forward ⁴ (USD/MMBtu)

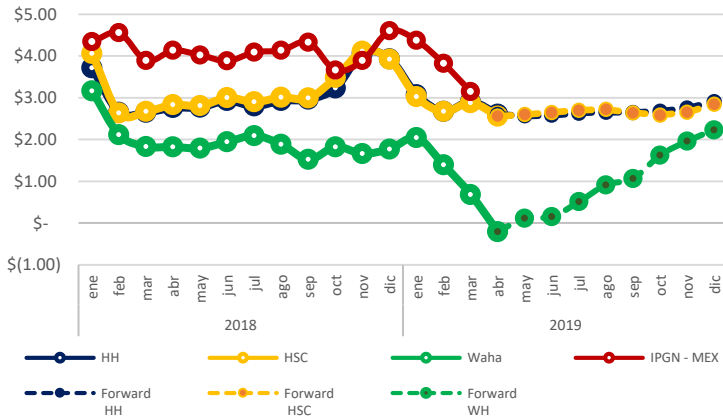

El Índice de Precio del Gas Natural (IPGN) proporcionado por la Comisión Reguladora de Energía (CRE) para el mes de marzo del 2019 fue de \$3.15 USD/MMBTU.

Los precios del Henry Hub (HH) y del Houston Ship Channel (HSC) son de \$2.60 y \$2.56 USD/MMBTU respectivamente para el mes de abril, para este mismo periodo el precio promedio del Texas Waha fue de -\$0.21 USD/MMBTU.

La Mezcla Mexicana (MME) se encontró en promedio a \$64.95 USD/barril, un 12.1% menor al del Mar del Norte (Brent) y un 0.12% mayor al West Texas Intermediate (WTI).

Tipo de Cambio_c (MXN/USD)

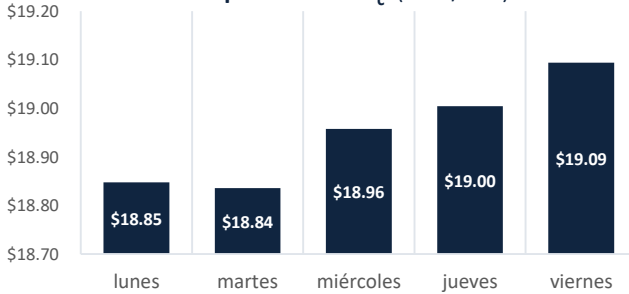

Precio semanal promedio del crudo (USD/barril)

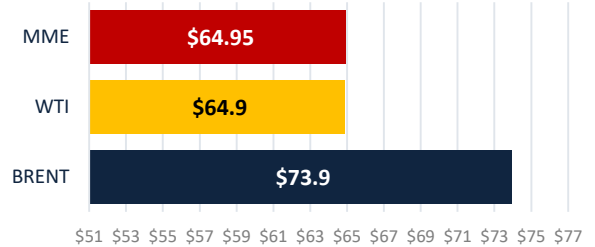

Tarifa DIST promedio (MXN/MWh)

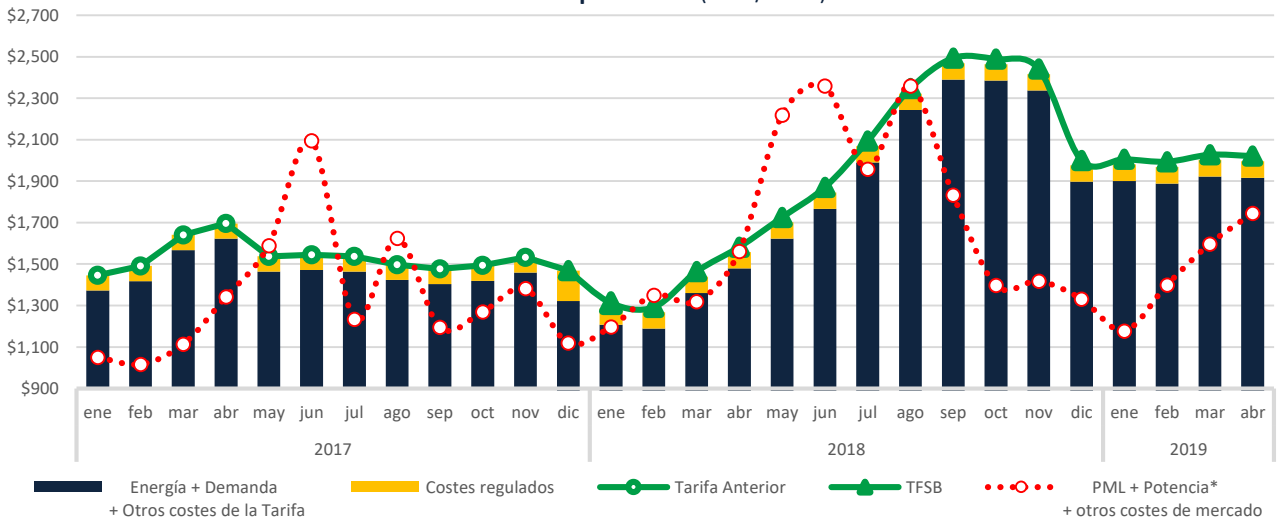

CDMX

Edificio Terret. Torre Norte
Miguel de Cervantes Saavedra 301
Col. Granada, 11520
Tel: +52 55 5125 1670
info@fisterraenergy.com

Monterrey

Torre Pabellón M. Piso 5, Oficina 407
Benito Juárez 1102
Col. Centro, 64000
Tel: +52 81 8000 5947
info@fisterraenergy.com