

Comentarios del Mercado

- El 7 de mayo se llevó a cabo la Reunión Nacional de Huracanes 2019, en la que se presentaron estrategias que permitirán a la CFE reducir las afectaciones y disminuir el tiempo de restablecimiento del servicio eléctrico, ante la amenaza de huracanes y tormentas tropicales.
- El 12 de mayo se anunció en la página web de la Comisión Federal de Electricidad la formalización del Comité de Seguridad y Vigilancia de la Central Nucleoeléctrica Laguna Verde.

PML¹ Regional (MXN/MWh)_a

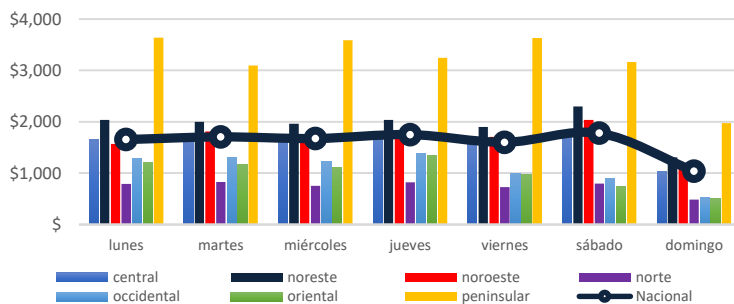

El precio máximo se registró en la zona Peninsular el día lunes 6 de mayo a las 23 horas, con un precio de \$6,453.78 MXN/MWh.

El precio mínimo se registró en la zona Noroeste el día jueves 09 de mayo a las 21 horas, con un precio de \$3.05 MXN/MWh.

El precio medio de los Precios Marginales Locales en la semana del 6 al 12 de mayo del 2019 ha sido de \$ 1,598.02 MXN/MWh, lo que significa un 18.7% menor al PML de la semana anterior (\$ 1,966.45 MXN/MWh).

El promedio de las diferencias entre el PML máximo y el PML mínimo regional diario fue de \$ 926.25 MXN/MWh.

PML SIN² Semanal (MXN/MWh)_a

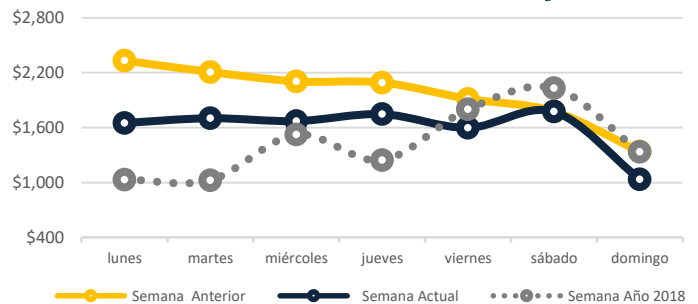

PML SIN Histórico (MXN/MWh)₂

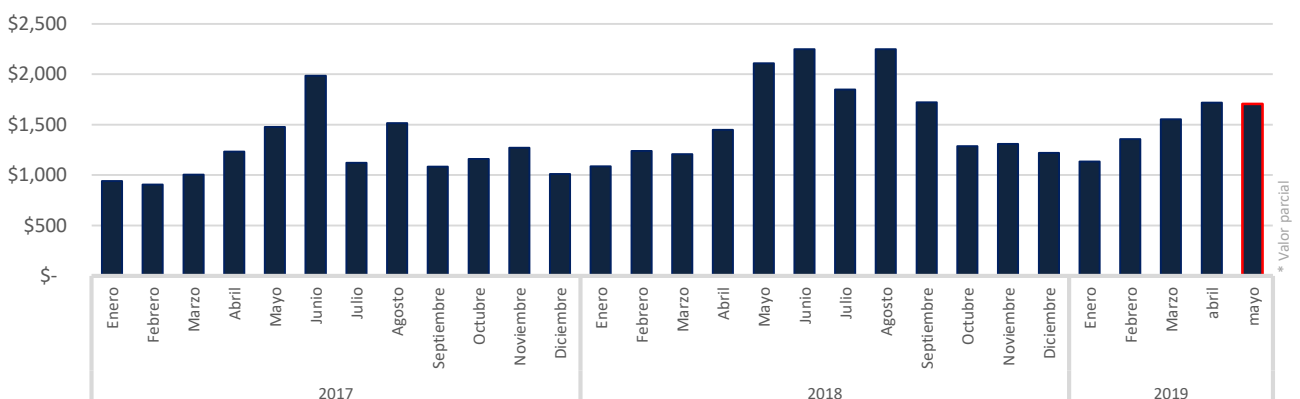

^a <http://www.cenace.gob.mx/SIM/VISTA/REPORTES/PreEnergiaSisEM.aspx>

¹ Precio Marginal Local
² Sistema Interconectado Nacional

Precio Gas Histórico & Forward ⁴ (USD/MMBtu)

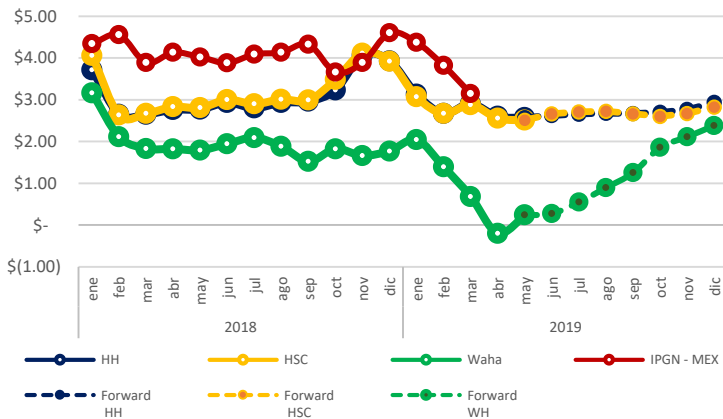

El Índice de Precio del Gas Natural (IPGN) proporcionado por la Comisión Reguladora de Energía (CRE) para el mes de marzo del 2019 fue de \$3.15 USD/MMBTU.

Los precios del Henry Hub (HH) y del Houston Ship Channel (HSC) son de \$2.57 y \$2.51 USD/MMBTU respectivamente para el mes de mayo, para este mismo periodo el precio promedio del Texas Waha fue de \$0.24 USD/MMBTU.

La Mezcla Mexicana (MME) se encontró en promedio a \$62.60 USD/barril, un 11.2% menor al del Mar del Norte (Brent) y un 1.39% mayor al West Texas Intermediate (WTI).

Tipo de Cambio_c (MXN/USD)

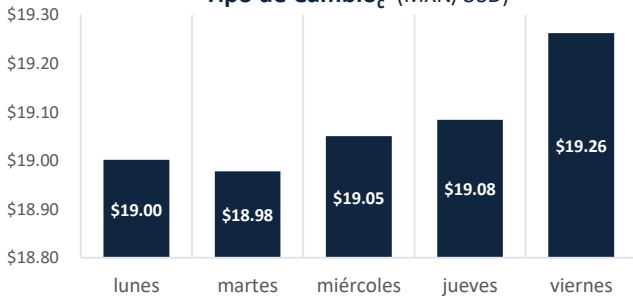

Precio semanal promedio del crudo (USD/barril)

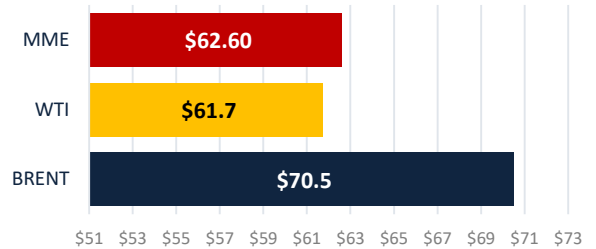

Tarifa DIST promedio (MXN/MWh)

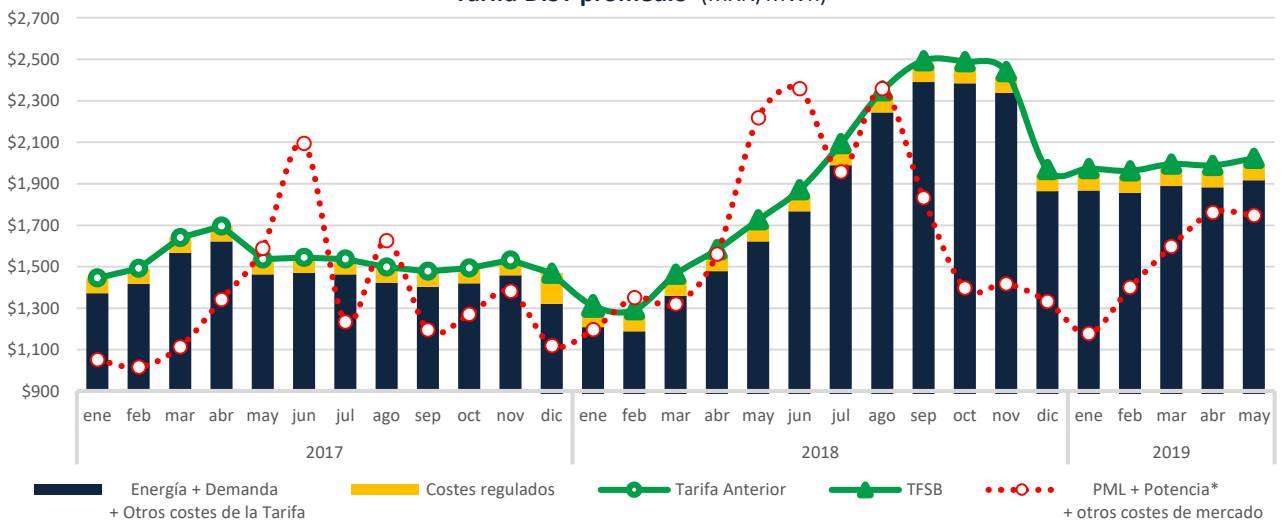

CDMX

Edificio Terret. Torre Norte
Miguel de Cervantes Saavedra 301
Col. Granada, 11520
Tel: +52 55 5125 1670
info@fisterraenergy.com

Monterrey

Torre Pabellón M. Piso 5, Oficina 407
Benito Juárez 1102
Col. Centro, 64000
Tel: +52 81 8000 5947
info@fisterraenergy.com