

Comentarios del Mercado

- El 15 de mayo la Secretaría de Energía publicó en su sitio web el Prontuario Estadístico del mes de abril, dicho documento aporta datos comparativos respecto a la producción, consumo e importación de gas natural y petroquímicos, así como los precios de los hidrocarburos, entre otros.
- La CRE ha publicado en su sitio web, el Índice de Referencia Nacional de Precios de Gas Natural (IPGN) correspondiente al mes de abril del 2019, con un valor de 2.88 USD/MBtu. Los IPGN son reflejo del volumen de operaciones de compra-venta efectuadas en el mercado de gas natural y que son reportadas a la CRE por los comercializadores.

PML¹ Regional (MXN/MWh)_a

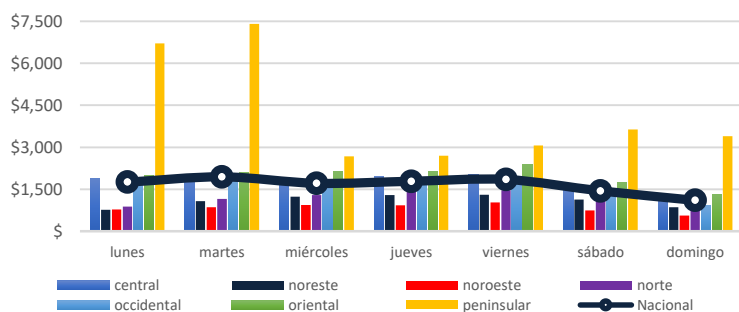

El precio máximo se registró en la zona Peninsular el día lunes 13 de mayo a las 17 horas, con un precio de \$15,177.49 MXN/MWh.

El precio mínimo se registró en la zona Noroeste el día martes 14 de mayo a las 12 horas, con un precio de \$4.87 MXN/MWh.

El precio medio de los Precios Marginales Locales en la semana del 13 al 19 de mayo del 2019 ha sido de \$ 1,655.33 MXN/MWh, lo que significa un 3.6% mayor al PML de la semana anterior (\$1,598.02 MXN/MWh).

El promedio de las diferencias entre el PML máximo y el PML mínimo regional diario fue de \$1,331.42 MXN/MWh.

PML SIN² Semanal (MXN/MWh)_a

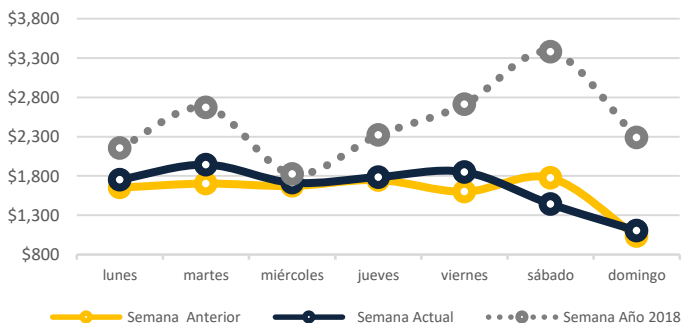

PML SIN Histórico (MXN/MWh)₂

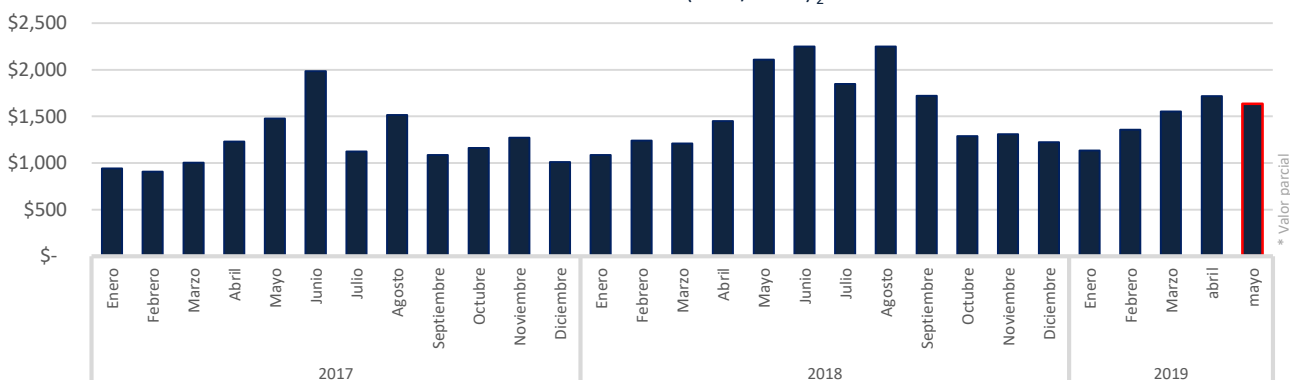

^a <http://www.cenace.gob.mx/SIM/VISTA/REPORTES/PreEnergiaSIMEM.aspx>

¹ Precio Marginal Local
² Sistema Interconectado Nacional

Precio Gas Histórico & Forward ⁴ (USD/MMBtu)

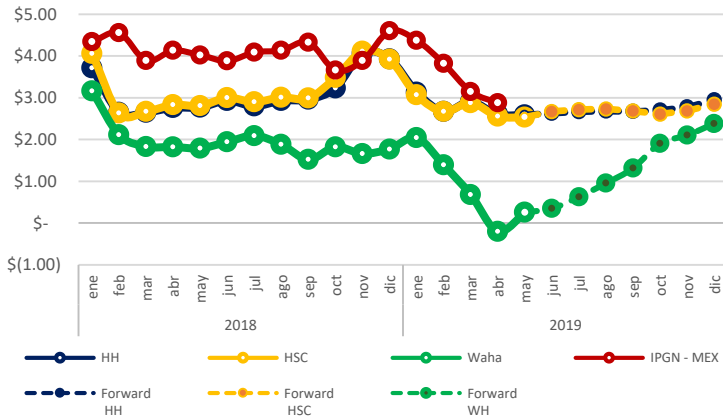

El Índice de Precio del Gas Natural (IPGN) proporcionado por la Comisión Reguladora de Energía (CRE) para el mes de abril del 2019 fue de \$2.88 USD/MMBTU.

Los precios del Henry Hub (HH) y del Houston Ship Channel (HSC) son de \$2.59 y \$2.53 USD/MMBTU respectivamente para el mes de mayo, para este mismo periodo el precio promedio del Texas Waha fue de \$0.26 USD/MMBTU.

La Mezcla Mexicana (MME) se encontró en promedio a \$63.60 USD/barril, un 11.5% menor al del Mar del Norte (Brent) y un 2.02% mayor al West Texas Intermediate (WTI).

Tipo de Cambio_c (MXN/USD)



Precio semanal promedio del crudo (USD/barril)

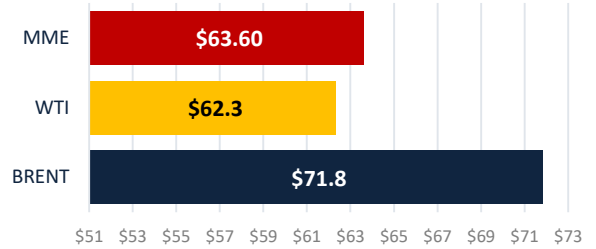

Tarifa DIST promedio (MXN/MWh)

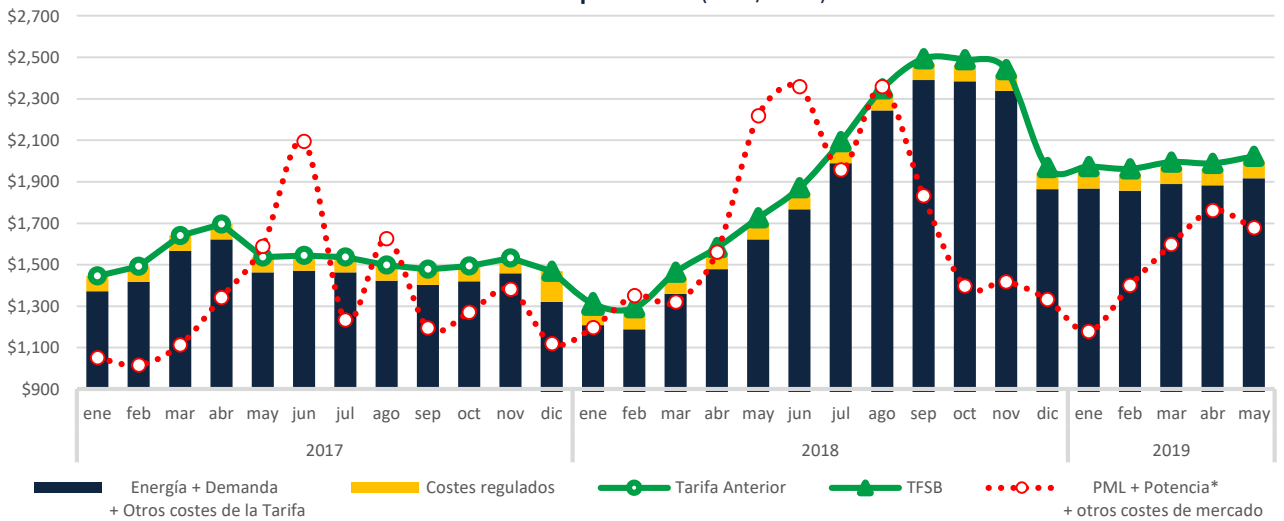

CDMX

Edificio Terret. Torre Norte
Miguel de Cervantes Saavedra 301
Col. Granada, 11520
Tel: +52 55 5125 1670
info@fisterraenergy.com

Monterrey

Torre Pabellón M. Piso 5, Oficina 407
Benito Juárez 1102
Col. Centro, 64000
Tel: +52 81 8000 5947
info@fisterraenergy.com