

Comentarios del Mercado

- El 21 de mayo se publicó en el Diario Oficial de la Federación un Acuerdo por el que se establece el horario de atención para la realización de diligencias o actuaciones que corresponda a la competencia territorial, de las Gerencias del Centro Nacional, y del Centro Alterno, así como las Gerencias de Control Regional, Baja California, Central, Noreste, Noroeste, Norte, Occidental, Oriental y Peninsular, todas del Centro Nacional de Control de Energía.
- El 21 de mayo la Comisión Reguladora de Energía (CRE) publicó en su sitio web un comunicado donde informa que se reanudan las sesiones públicas de el Órgano de Gobierno de la CRE, con esta sesión, el Órgano de Gobierno retoma la dinámica habitual para la resolución de los asuntos competentes del sector energético.

PML¹ Regional (MXN/MWh)_a

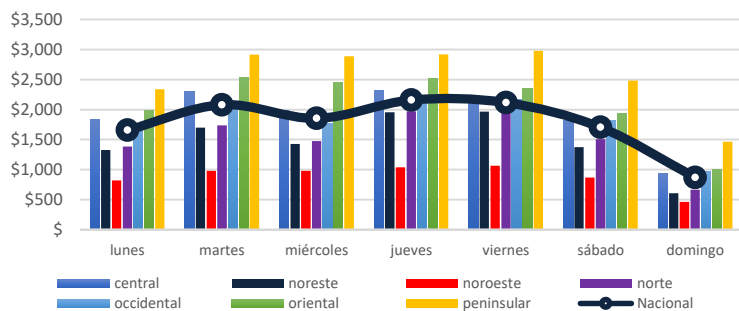

El precio máximo³ se registró en la zona Oriental el día miércoles 22 de mayo a las 12 horas, con un precio de \$8212.36 MXN/MWh.

El precio mínimo³ se registró en la zona Noroeste el día viernes 24 de mayo a las 21 horas, con un precio de \$1.35 MXN/MWh.

El precio medio de los Precios Marginales Locales en la semana del 20 al 26 de mayo del 2019 ha sido de \$1,779.76 MXN/MWh, lo que significa un 7.5% mayor al PML de la semana anterior (\$1,655.33 MXN/MWh).

El promedio de las diferencias entre el PML máximo y el PML mínimo regional diario fue de \$1,284.43 MXN/MWh.

PML SIN² Semanal (MXN/MWh)_a

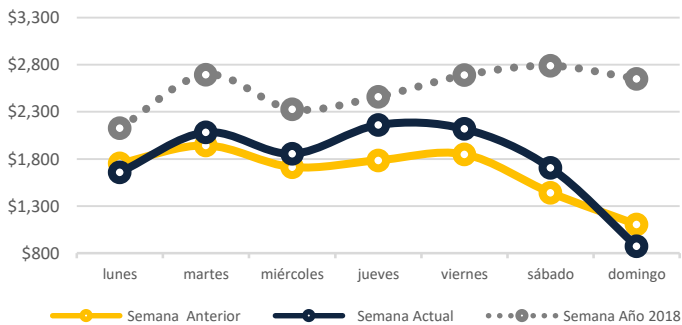

PML SIN Histórico (MXN/MWh)₂

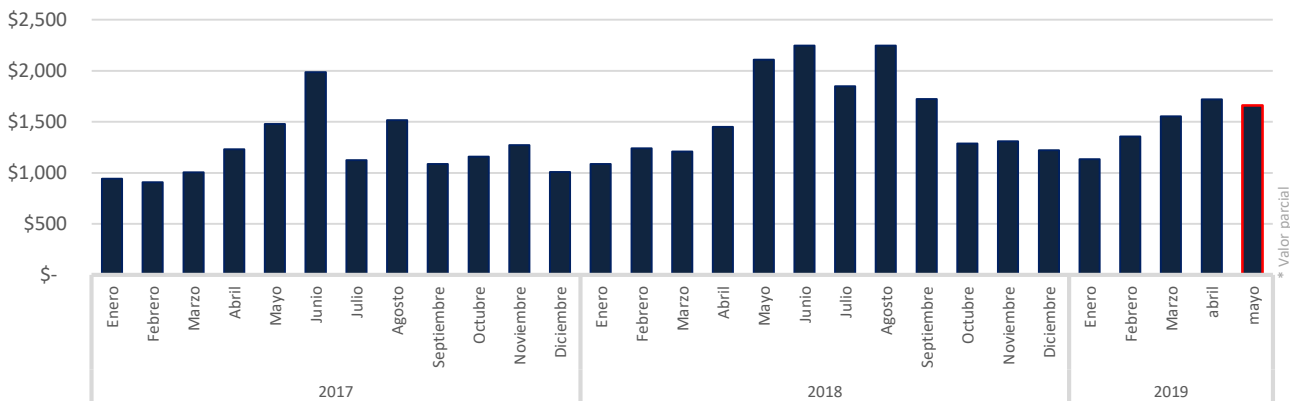

Precio Gas Histórico & Forward ⁴ (USD/MMBtu)

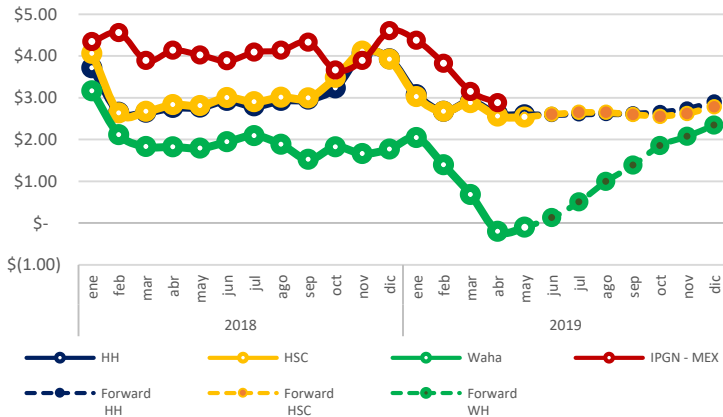

El Índice de Precio del Gas Natural (IPGN) proporcionado por la Comisión Reguladora de Energía (CRE) para el mes de abril del 2019 fue de \$2.88 USD/MMBTU.

Los precios del Henry Hub (HH) y del Houston Ship Channel (HSC) son de \$2.59 y \$2.53 USD/MMBTU respectivamente para el mes de mayo, para este mismo periodo el precio promedio del Texas Waha fue de -\$0.1 USD/MMBTU.

La Mezcla Mexicana (MME) se encontró en promedio a \$61.78 USD/barril, un 12.1% menor al del Mar del Norte (Brent) y un 2.17% mayor al West Texas Intermediate (WTI).

Tipo de Cambio_c (MXN/USD)



Precio semanal promedio del crudo (USD/barril)

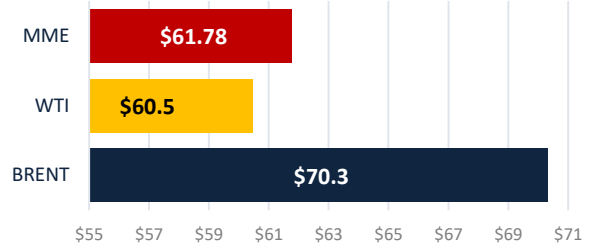

Tarifa DIST promedio (MXN/MWh)

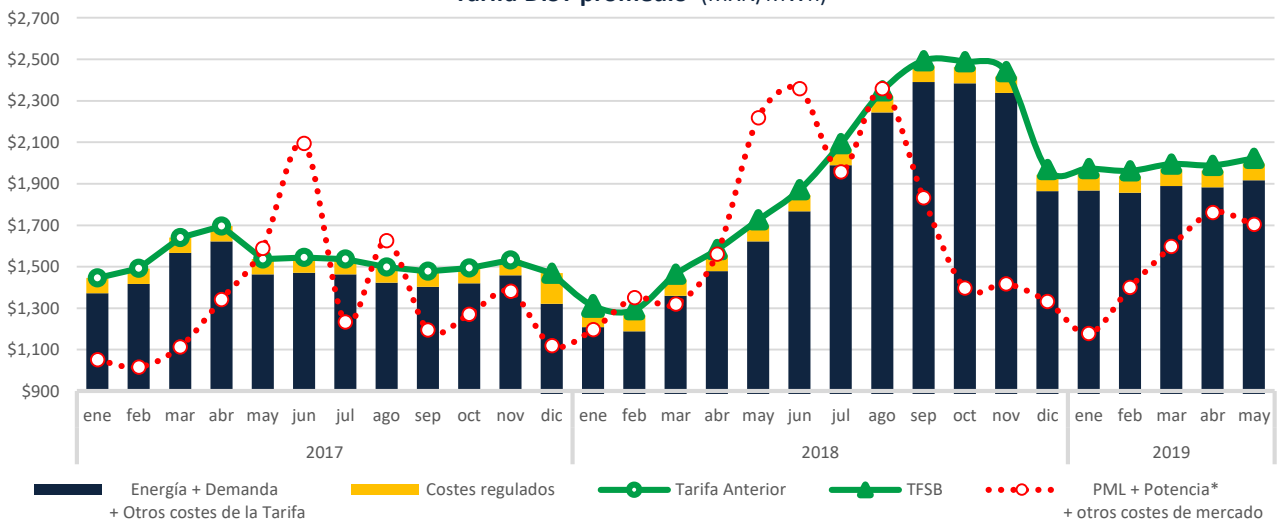

CDMX

Edificio Terret. Torre Norte
Miguel de Cervantes Saavedra 301
Col. Granada, 11520
Tel: +52 55 5125 1670
info@fisterraenergy.com

Monterrey

Torre Pabellón M. Piso 5, Oficina 407
Benito Juárez 1102
Col. Centro, 64000
Tel: +52 81 8000 5947
info@fisterraenergy.com