

Comentarios del Mercado

- El 31 de mayo se publicó en el sitio web de la SENER el Programa de Desarrollo del Sistema Eléctrico Nacional (PRODESEN) 2019-2033, el cual es un programa que detalla la planeación anual con un horizonte de quince años, alineado con la política energética nacional en materia de electricidad.
- El día 3 de junio es publicado en el sitio web de la CRE un comunicado del Comisionado Presidente de la CRE Guillermo García Alcocer a la opinión pública, donde informa su decisión de separarse de su cargo a partir del 15 de junio del 2019.
- La Comisión Federal de Electricidad publicó en sus sitio web la Tarifa Final de Suministro Básico (TFSB) para el mes de junio, la cual tuvo un incremento promedio en el SIN entre 0.25% y el 0.4% en todas las tarifas a comparación con las de mayo del 2019.

PML¹ Regional (MXN/MWh)_a

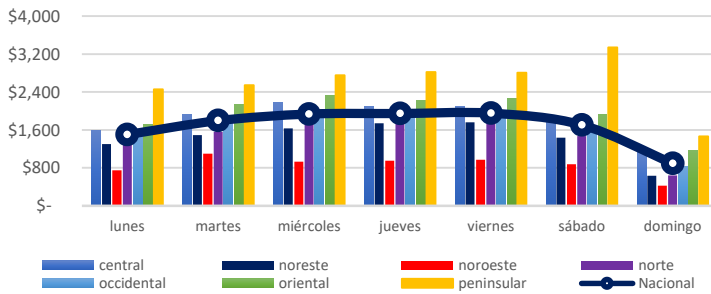

El precio máximo³ se registró en la zona Peninsular el día sábado 1 de junio a las 23 horas, con un precio de \$6,570.93 MXN/MWh.

El precio mínimo³ se registró en la zona Noroeste el día lunes 27 de mayo a las 15 horas, con un precio de \$1.09 MXN/MWh.

El precio medio de los Precios Marginales Locales en la semana del 27 de mayo al 2 de junio del 2019 ha sido de \$1,674.37 MXN/MWh, lo que significa un 5.9% menor al PML de la semana anterior (\$1,779.76 MXN/MWh).

El promedio de las diferencias entre el PML máximo y el PML mínimo regional diario fue de \$1,169.51 MXN/MWh.

PML SIN³ Semanal (MXN/MWh)_a

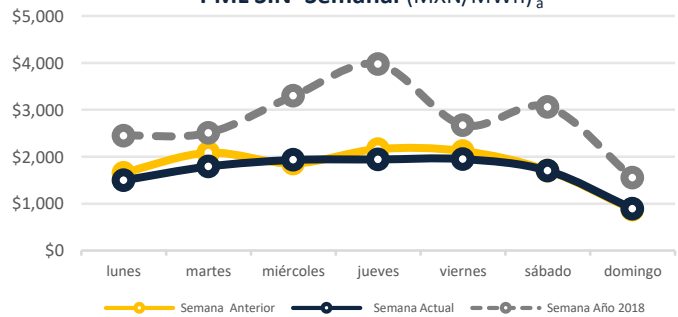

PML SIN Histórico (MXN/MWh)₂

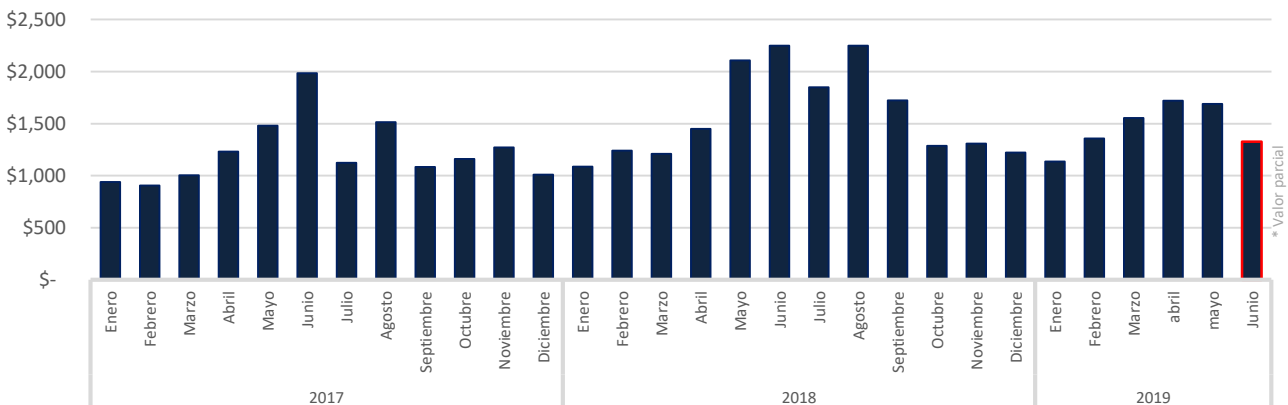

http://www.cenace.gob.mx/SIM/VISTA/REPORTES/PreEnergia/SIMEM.aspx

1 Precio Marginal Local
 2 Sistema Interconectado Nacional
 3 No se tomar en cuenta los Nodos Virtuales

Precio Gas Histórico & Forward_b (USD/MMBTu)

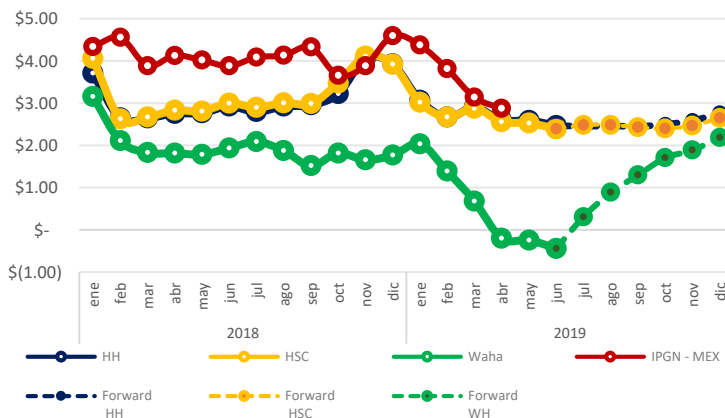

El Índice de Precio del Gas Natural (IPGN) proporcionado por la Comisión Reguladora de Energía (CRE) para el mes de abril del 2019 fue de \$2.88 USD/MMBTU.

Los precios del Henry Hub (HH) y del Houston Ship Channel (HSC) son de \$2.47 y \$2.39 USD/MMBTU respectivamente para el mes de junio, para este mismo periodo el precio promedio del Texas Waha fue de -\$0.44 USD/MMBTU.

La Mezcla Mexicana (MME) se encontró en promedio a \$59.55 USD/barril, un 11.2% menor al del Mar del Norte (Brent) y un 5.07% mayor al West Texas Intermediate (WTI).

Tipo de Cambio_c (MXN/USD)



Precio semanal promedio del crudo (USD/barril)

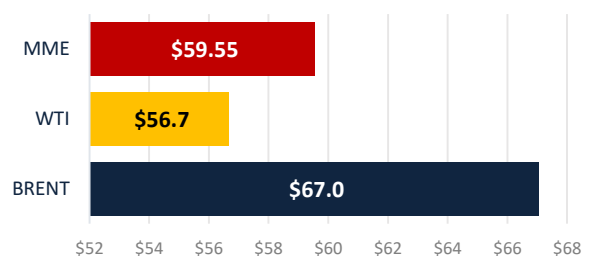

Tarifa DIST promedio (MXN/MWh)

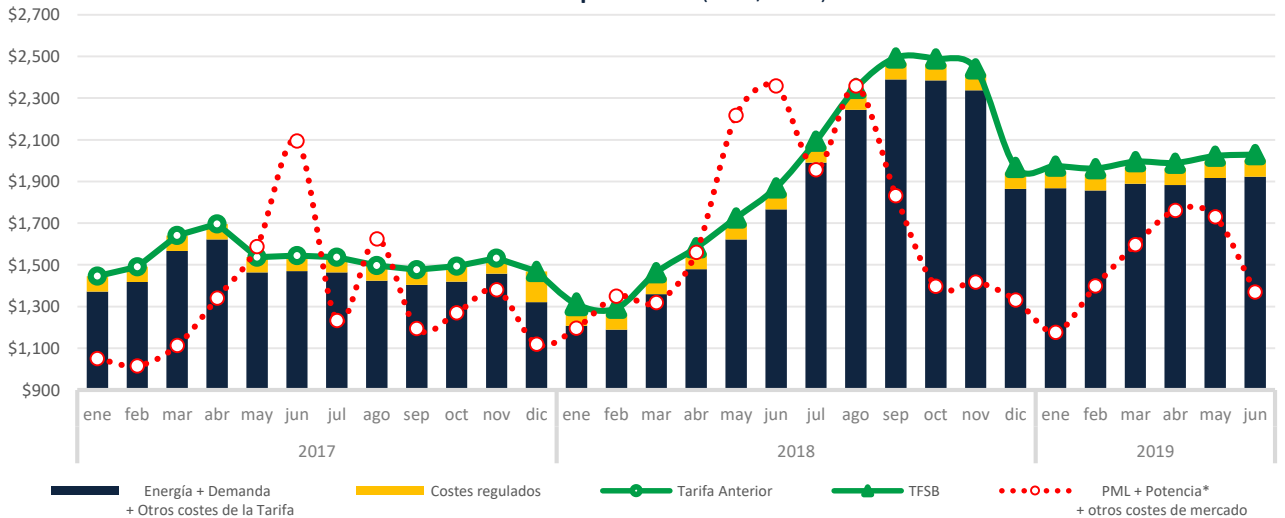

CDMX

Edificio Terret. Torre Norte
Miguel de Cervantes Saavedra 301
Col. Granada, 11520
Tel: +52 55 5125 1670
info@fisterraenergy.com

Monterrey

Torre Pabellón M. Piso 5, Oficina 407
Benito Juárez 1102
Col. Centro, 64000
Tel: +52 81 8000 5947
info@fisterraenergy.com