

Comentarios del Mercado

- El 17 de junio se publica en el Sistema de Información del Mercado (SIM) Área Pública un boletín en donde se declara el Estado Operativo de Emergencia en la Península de Yucatán, en tanto que la generación despachable sea menor a 985 MW.
- El 13 de junio se publicó en el Diario Oficial de la Federación "Modificaciones Al Estatuto Orgánico De La Comisión Federal De Electricidad, Publicado En El Diario Oficial De La Federación el 12 de abril de 2017".
- El 13 de junio se publica en el sitio web de la SENER el Prontuario Estadístico 2019 del mes de mayo, dicho documento aporta datos comparativos respecto a la producción, consumo e importación de gas natural y petroquímicos.
- El 14 de junio se publicó un boletín en el sitio web de CFE en donde menciona que el Consejo de Administración de CFE Transmisión presentó sus Estados Financieros del periodo 2018 y su Programa Operativo Anual 2019.

PML¹ Regional (MXN/MWh)_a

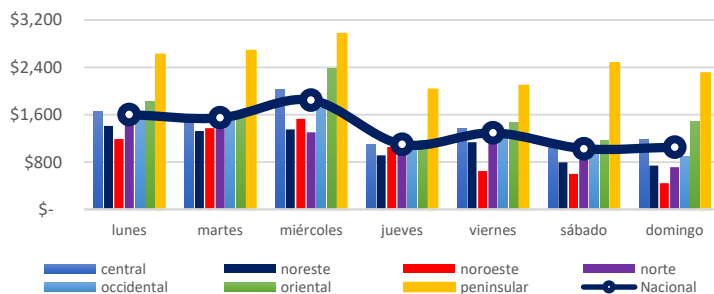

El precio máximo³ se registró en la zona Oriental el día sábado 15 de junio a las 24 horas, con un precio de \$5,003.48 MXN/MWh.

El precio mínimo³ se registró en la zona Noroeste el día domingo 16 de junio a las 12 horas, con un precio de \$2.66 MXN/MWh.

El precio medio de los Precios Marginales Locales en la semana del 10 al 16 de junio del 2019 ha sido de \$1,353.07 MXN/MWh, lo que significa un 17% menor al PML de la semana anterior (\$1,630.46 MXN/MWh).

El promedio de las diferencias entre el PML máximo y el PML mínimo regional diario fue de \$911.01 MXN/MWh.

PML SIN³ Semanal (MXN/MWh)_a

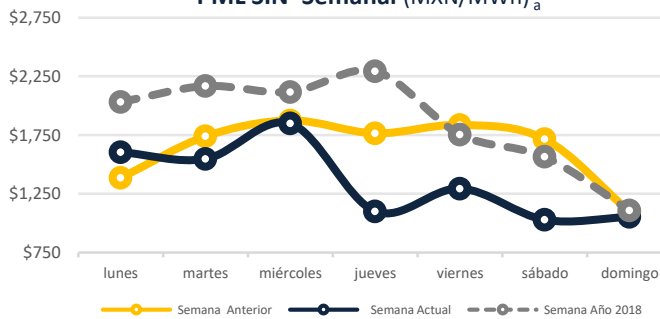

PML SIN Histórico (MXN/MWh)₂

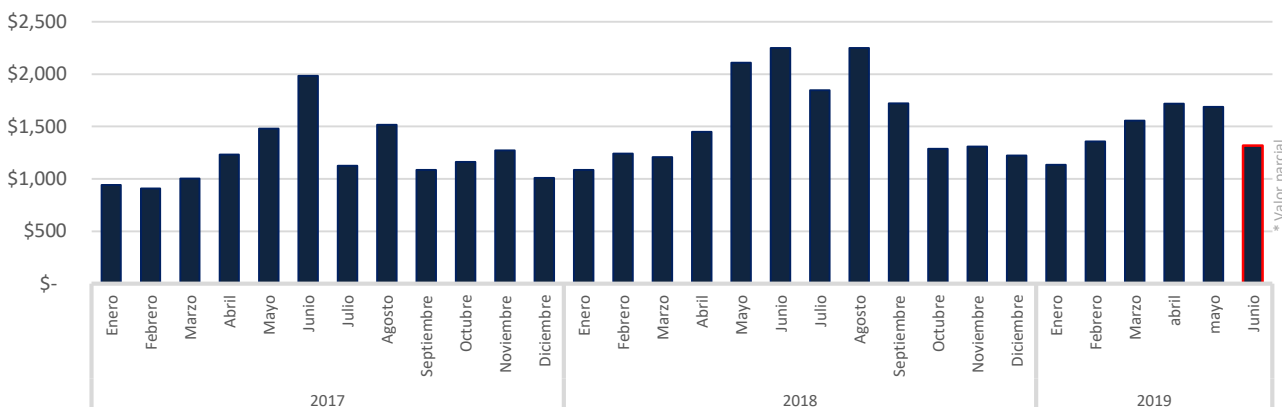

Precio Gas Histórico & Forward_b (USD/MMBtu)

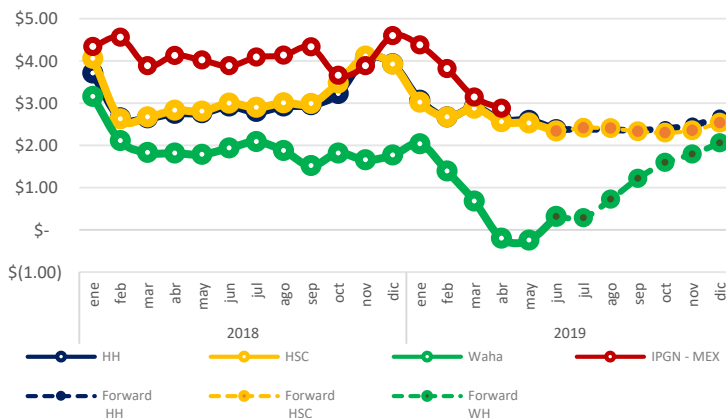

El Índice de Precio del Gas Natural (IPGN) proporcionado por la Comisión Reguladora de Energía (CRE) para el mes de abril del 2019 fue de \$2.88 USD/MMBTU.

Los precios del Henry Hub (HH) y del Houston Ship Channel (HSC) son de \$2.37 y \$2.34 USD/MMBTU respectivamente para el mes de junio, para este mismo periodo el precio promedio del Texas Waha fue de \$0.32 USD/MMBTU.

La Mezcla Mexicana (MME) se encontró en promedio a \$55.95 USD/barril, un 9.3% menor al del Mar del Norte (Brent) y un 6.4% mayor al West Texas Intermediate (WTI).

Tipo de Cambio_c (MXN/USD)

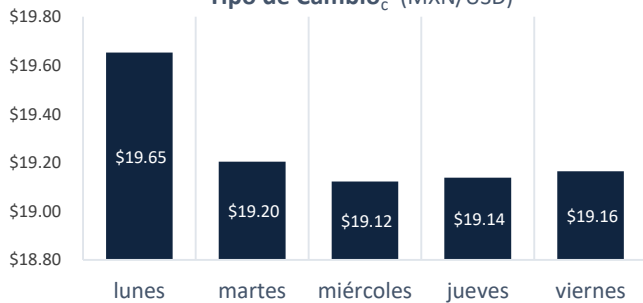

Precio semanal promedio del crudo (USD/barril)

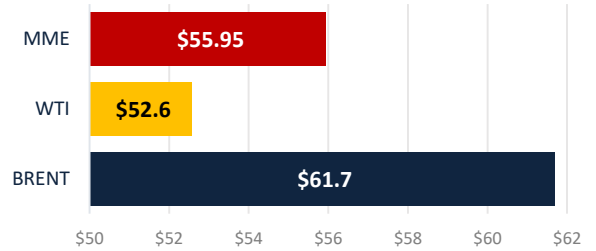

Tarifa DIST promedio (MXN/MWh)

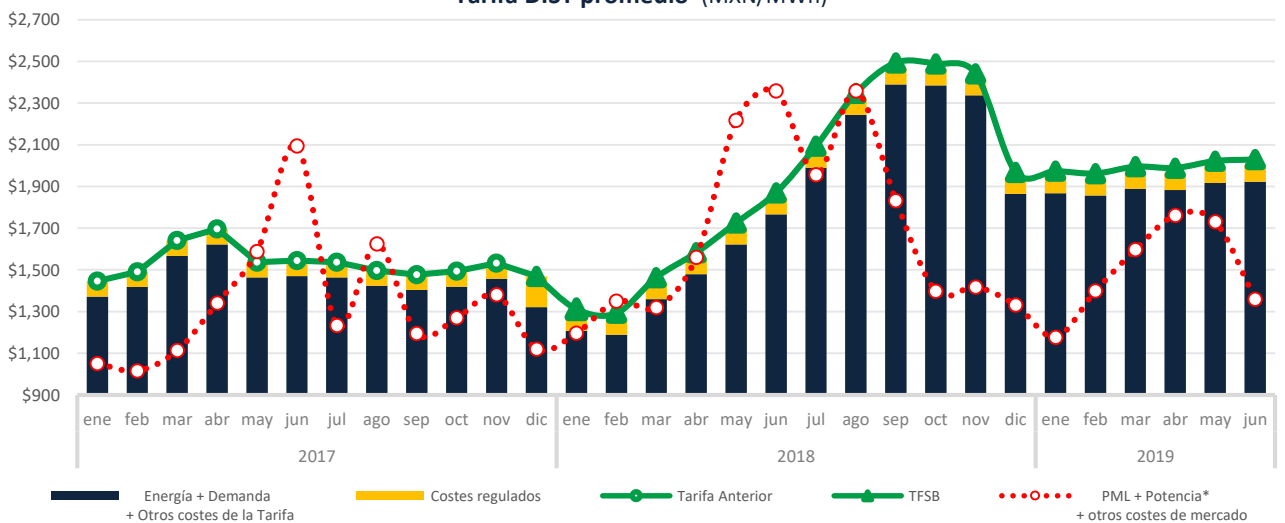

CDMX

Edificio Terret. Torre Norte
Miguel de Cervantes Saavedra 301
Col. Granada, 11520
Tel: +52 55 5125 1670
info@fisterraenergy.com

Monterrey

Torre Pabellón M. Piso 5, Oficina 407
Benito Juárez 1102
Col. Centro, 64000
Tel: +52 81 8000 5947
info@fisterraenergy.com