

Comentarios del Mercado

- Se ha publicado en el sitio web de la Comisión Federal de Electricidad (CFE) la Tarifa Final de Suministro Básico (TFSB) correspondiente al mes de julio del 2019.
- El 27 de junio se publicó un comunicado en el sitio web de la Comisión Reguladora de Energía (CRE), donde se notifica que el CENACE emitirá un informe sobre el estado operativo de emergencia en las Penínsulas de Baja California y Yucatán.

PML¹ Regional (MXN/MWh)_a

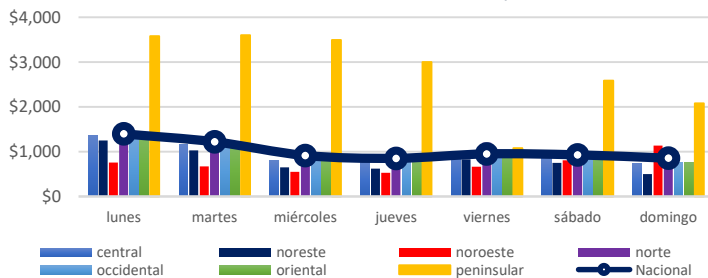

El precio máximo³ se registró en la zona Peninsular el día lunes 24 de junio a las 23 horas, con un precio de \$7,147.14 MXN/MWh.

El precio mínimo³ se registró en la zona Noroeste el día lunes 24 de junio a las 11 horas, con un precio de \$3.86 MXN/MWh.

El precio medio de los Precios Marginales Locales en la semana del 24 al 30 de junio del 2019 ha sido de \$1,014.88 MXN/MWh, lo que significa un 38% menor al PML de la semana anterior (\$ 1,635.84 MXN/MWh).

El promedio de las diferencias entre el PML máximo y el PML mínimo regional diario fue de \$ 883.86 MXN/MWh.

PML SIN³ Semanal (MXN/MWh)_a

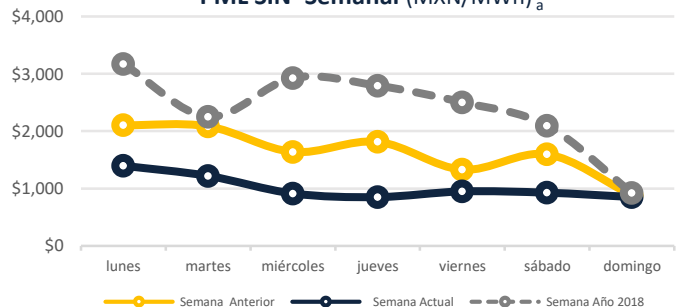

PML SIN Histórico (MXN/MWh)₂

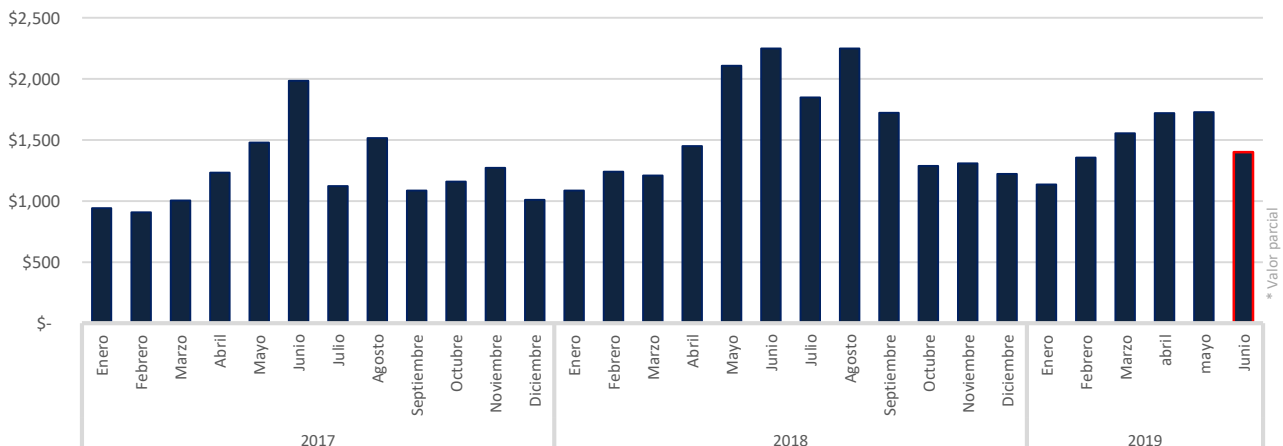

^a <http://www.cenace.gob.mx/SIM/USTA/REPORTES/PreEnergiaSiMEM.aspx>

¹ Precio Marginal Local
² Sistema Interconectado Nacional
³ No se toman en cuenta los Nodos Virtuales

Precio Gas Histórico & Forward_b (USD/MMBTu)

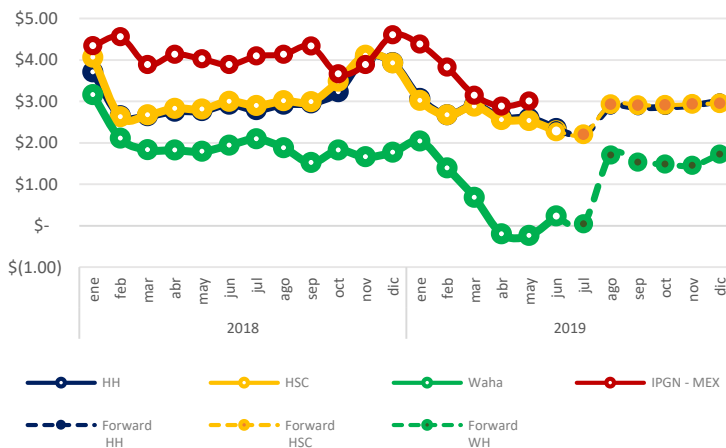

El Índice de Precio del Gas Natural (IPGN) proporcionado por la Comisión Reguladora de Energía (CRE) para el mes de mayo del 2019 fue de \$3.00 USD/MMBTU.

Los precios del Henry Hub (HH) y del Houston Ship Channel (HSC) son de \$2.34 y \$2.29 USD/MMBTU respectivamente para el mes de junio, para este mismo periodo el precio promedio del Texas Waha fue de \$0.23 USD/MMBTU.

La Mezcla Mexicana (MME) se encontró en promedio a \$60.53 USD/barril, un 8.1% menor al del Mar del Norte (Brent) y un 3.0% mayor al West Texas Intermediate (WTI).

Tipo de Cambio_c (MXN/USD)

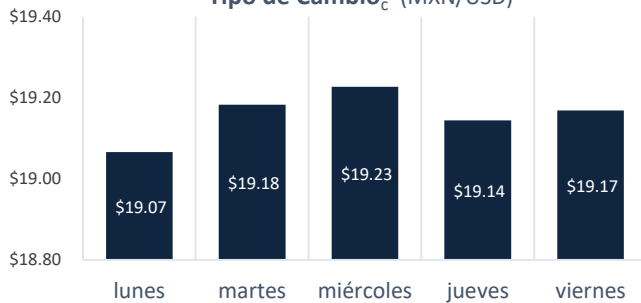

Precio semanal promedio del crudo (USD/barril)

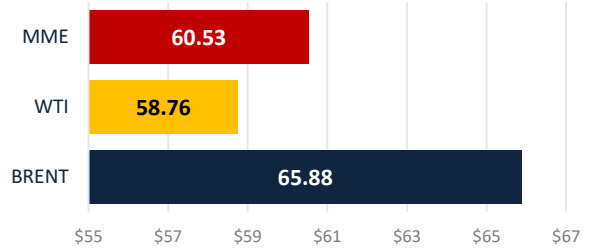

Tarifa DIST promedio (MXN/MWh)

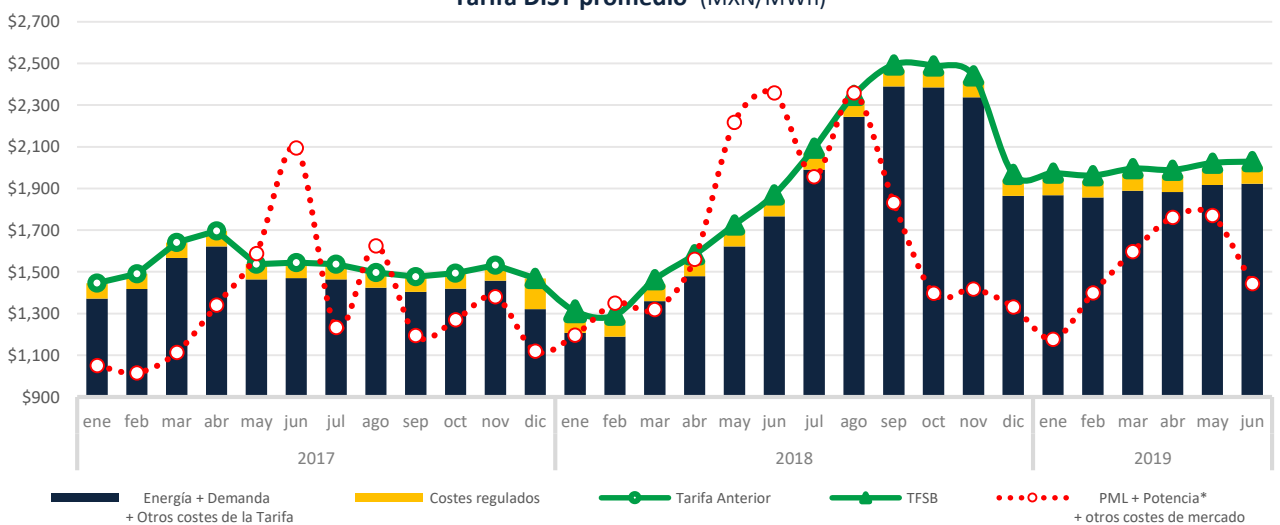

b <https://www.snl.com>
c <http://www.banxico.org.mx/portal-mercado-cambiaro/index.html>

* Precio tomado a partir del Mercado de Balance de Potencia 2017 y 2018.

CDMX

Edificio Terret. Torre Norte
Miguel de Cervantes Saavedra 301
Col. Granada, 11520
Tel: +52 55 5125 1670
info@fisterraenergy.com

Monterrey

Torre Pabellón M. Piso 5, Oficina 407
Benito Juárez 1102
Col. Centro, 64000
Tel: +52 81 8000 5947
info@fisterraenergy.com