

Comentarios del Mercado

- El 03 de julio el CENACE publicó en el Sistema de Información de Mercado (SIM) privado, un oficio en el cual se detallan los criterios que este Organismo considerará para la aplicación de casos de excepción en la presentación de ofertas o transacciones cuando la Responsabilidad Estimada Agregada (REA) exceda su Monto Garantizado.
- El 03 de julio se informó en el Sistema de Información de Mercado (SIM) público, la republicación de los reportes de Precios Marginales Locales, Precios en Nodos Distribuidos y Precios de Servicios Conexos del Mercado del Día en Adelanto (MDA) del Sistema Interconectado Baja California, correspondientes al Día de Operación 07 de junio de 2019.

PML¹ Regional (MXN/MWh)_a

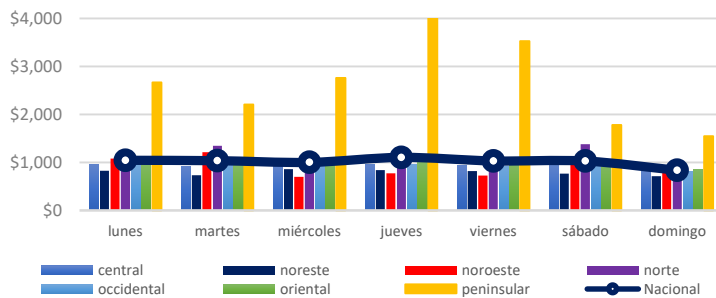

El precio máximo³ se registró en la zona Peninsular el día jueves 4 de julio a las 23 horas, con un precio de \$15,043.50 MXN/MWh.

El precio mínimo³ se registró en la zona Noroeste el día sábado 6 de julio a las 10 horas, con un precio de \$3.39 MXN/MWh.

El precio medio de los Precios Marginales Locales en la semana del 01 al 07 de julio del 2019 ha sido de \$1,008.27 MXN/MWh, lo que significa un 0.7% menor al PML de la semana anterior (\$ 1,014.88 MXN/MWh).

El promedio de las diferencias entre el PML máximo y el PML mínimo regional diario fue de \$ 613.35 MXN/MWh.

PML SIN² Semanal (MXN/MWh)_a

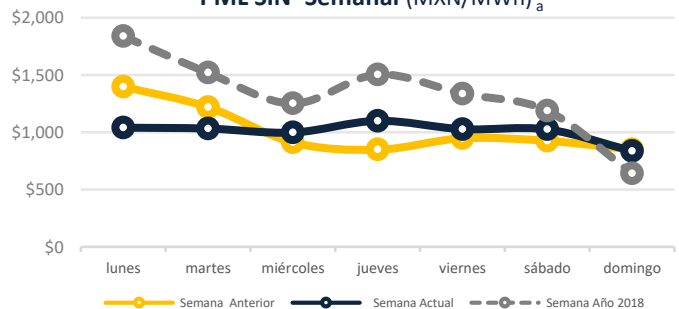

PML SIN Histórico (MXN/MWh)₂

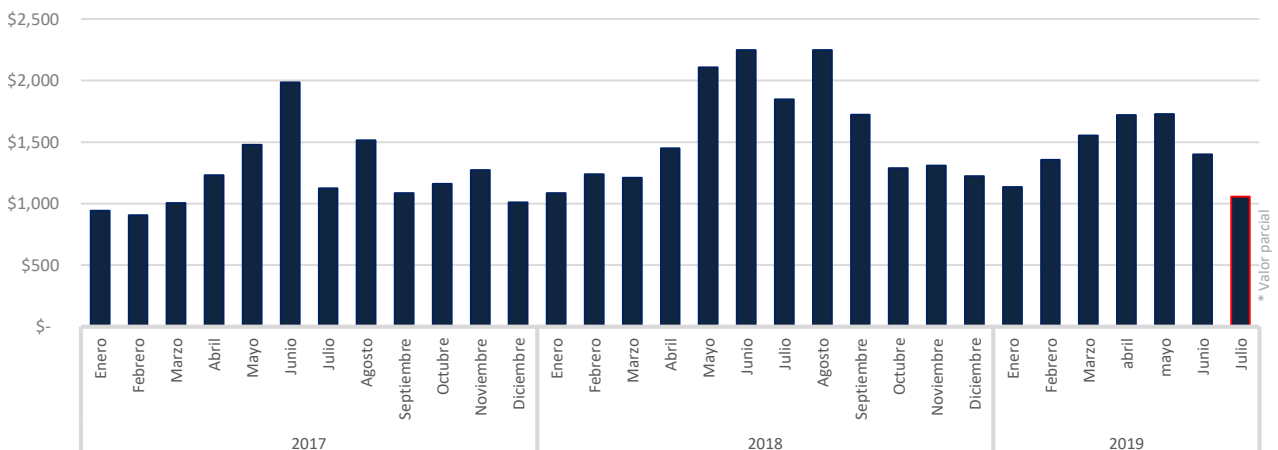

^a <http://www.cenace.gob.mx/SIM/VISTA/REPORTES/PreEnergisSISMEM.aspx>

¹ Precio Marginal Local
² Sistema Interconectado Nacional
³ No se toman en cuenta los Nodos Virtuales

Precio Gas Histórico & Forward_b (USD/MMBtu)

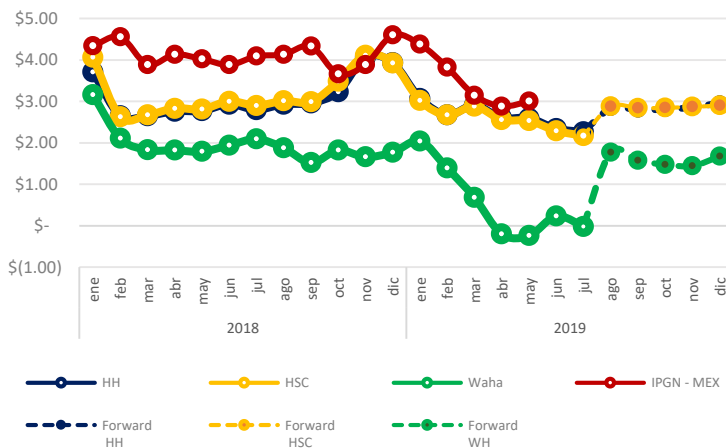

El Índice de Precio del Gas Natural (IPGN) proporcionado por la Comisión Reguladora de Energía (CRE) para el mes de mayo del 2019 fue de \$3.00 USD/MMBTU.

Los precios del Henry Hub (HH) y del Houston Ship Channel (HSC) son de \$2.26 y \$2.17 USD/MMBTU respectivamente para el mes de julio, para este mismo periodo el precio promedio del Texas Waha fue de -\$0.02 USD/MMBTU.

La Mezcla Mexicana (MME) se encontró en promedio a \$59.54 USD/barril, un 6.8% menor al del Mar del Norte (Brent) y un 3.7% mayor al West Texas Intermediate (WTI).

Tipo de Cambio_c (MXN/USD)



Precio semanal promedio del crudo (USD/barril)

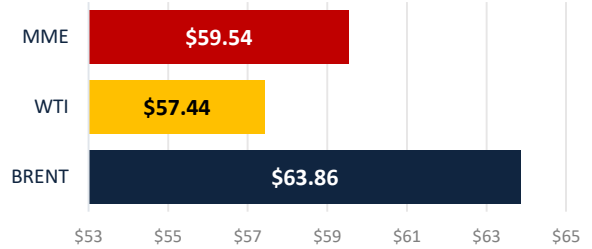

Tarifa DIST promedio (MXN/MWh)

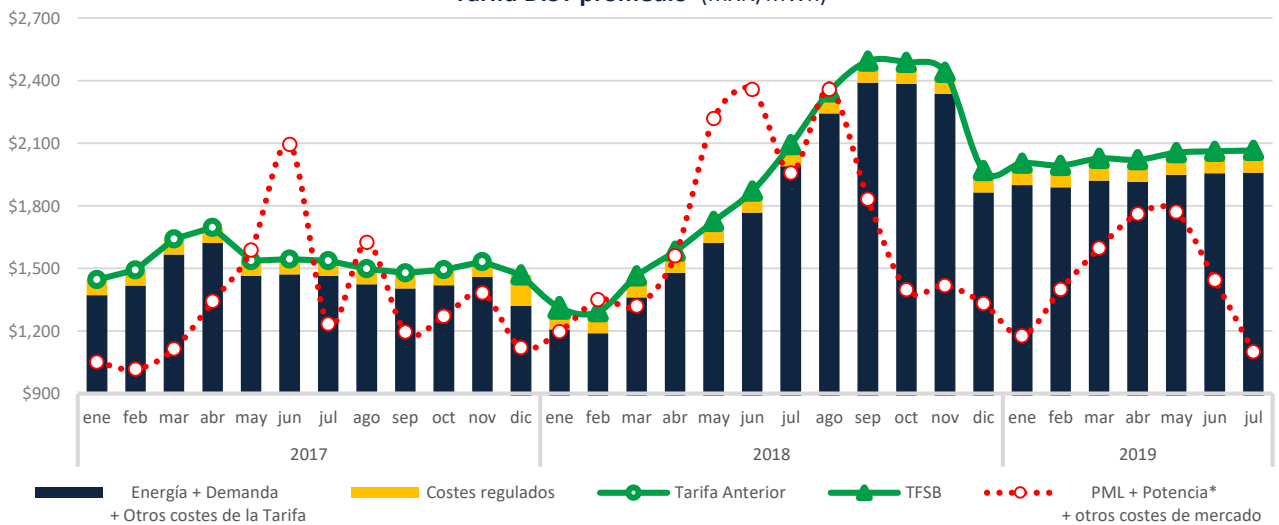

CDMX

Edificio Terret. Torre Norte
Miguel de Cervantes Saavedra 301
Col. Granada, 11520
Tel: +52 55 5125 1670
info@fisterraenergy.com

Monterrey

Torre Pabellón M. Piso 5, Oficina 407
Benito Juárez 1102
Col. Centro, 64000
Tel: +52 81 8000 5947
info@fisterraenergy.com