

Comentarios del Mercado

- El 22 de julio se publicó en el sitio web de CONAMER una resolución por la que la CRE aboga la resolución RES/151/2016 y expide las disposiciones administrativas de carácter general que contienen los criterios de eficiencia, calidad, confiabilidad, continuidad, seguridad y sustentabilidad del Sistema Eléctrico Nacional: Código de Red.
- El 26 de julio se publicó en el sitio web de CFE el programa de rehabilitación y mantenimiento de las unidades generadoras de la empresa estatal como estrategia para la recuperación de generación.

PML¹ Regional (MXN/MWh)_a

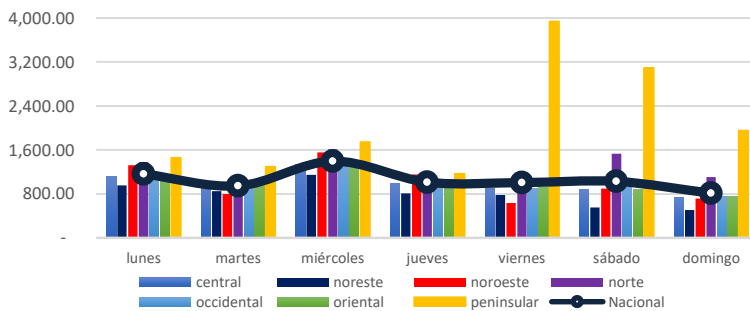

El precio máximo³ se registró en la zona Peninsular el día viernes 26 de julio en la hora 23, con un precio de \$ 6,049.68 MXN/MWh.

El precio mínimo³ se registró en la zona Noroeste el día viernes 26 de julio en la hora 13, con un precio de \$ 3.63 MXN/MWh.

El precio medio de los Precios Marginales Locales en la semana del 22 al 28 de julio del 2019 ha sido de \$ 1,049.98 MXN/MWh, lo que significa un 2.7% mayor al PML de la semana anterior (\$ 1,022.64 MXN/MWh).

El promedio de las diferencias entre el PML máximo y el PML mínimo regional diario fue de \$ 974.09 MXN/MWh.

PML SIN² Semanal (MXN/MWh)_a



PML SIN Histórico (MXN/MWh)₂

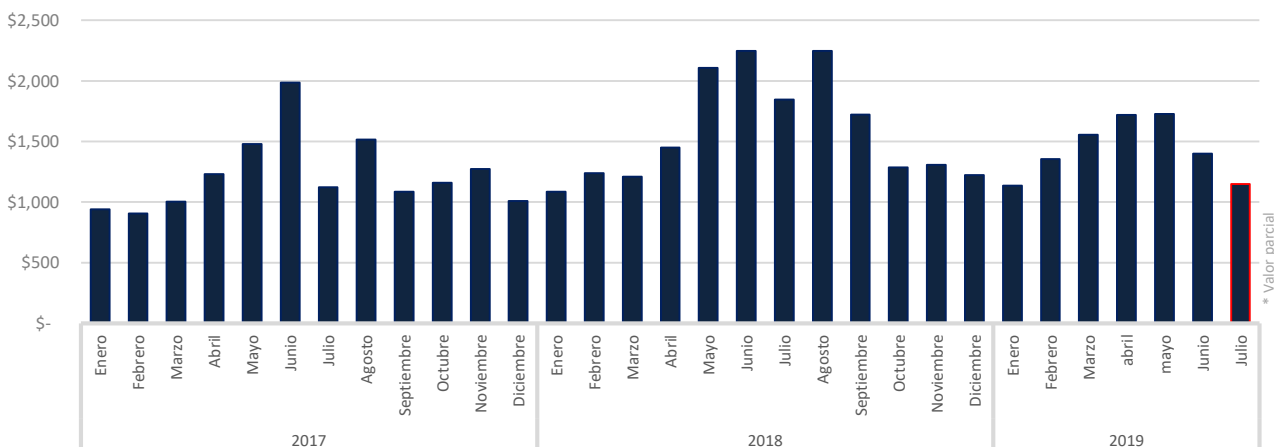

<http://www.cenace.gob.mx/SIM/NTA/REPORTES/PreEnergiSISIAEM.aspx>

¹ Precio Marginal Local
² Sistema Interconectado Nacional
³ No se toman en cuenta los Nodos Virtuales

Precio Gas Histórico & Forward_b (USD/MMBTu)

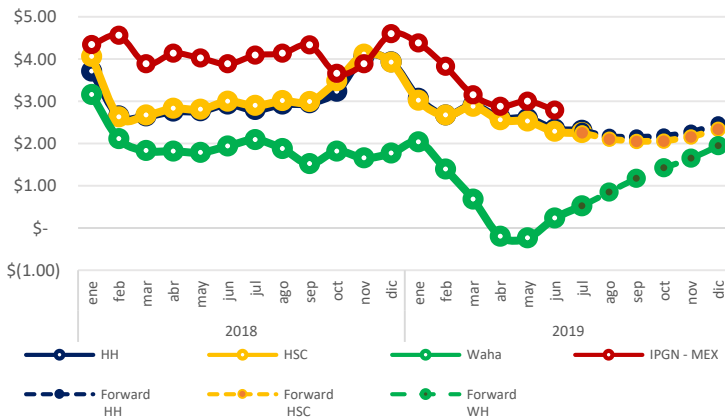

El Índice de Precio del Gas Natural (IPGN) proporcionado por la Comisión Reguladora de Energía (CRE) para el mes de junio del 2019 fue de \$2.78 USD/MMBTU.

Los precios del Henry Hub (HH) y del Houston Ship Channel (HSC) son de \$2.31 y \$2.25 USD/MMBTU respectivamente para el mes de julio, para este mismo periodo el precio promedio del Texas Waha fue de \$0.52 USD/MMBTU.

La Mezcla Mexicana (MME) se encontró en promedio a \$57.29 USD/barril, un 9.67% menor al del Mar del Norte (Brent) y un 1.91% mayor al West Texas Intermediate (WTI).

Tipo de Cambio_c (MXN/USD)



Precio semanal promedio del crudo (USD/barril)

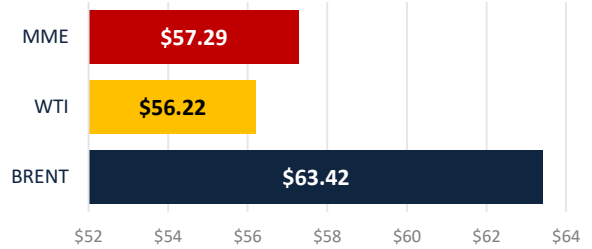

Tarifa DIST promedio (MXN/MWh)

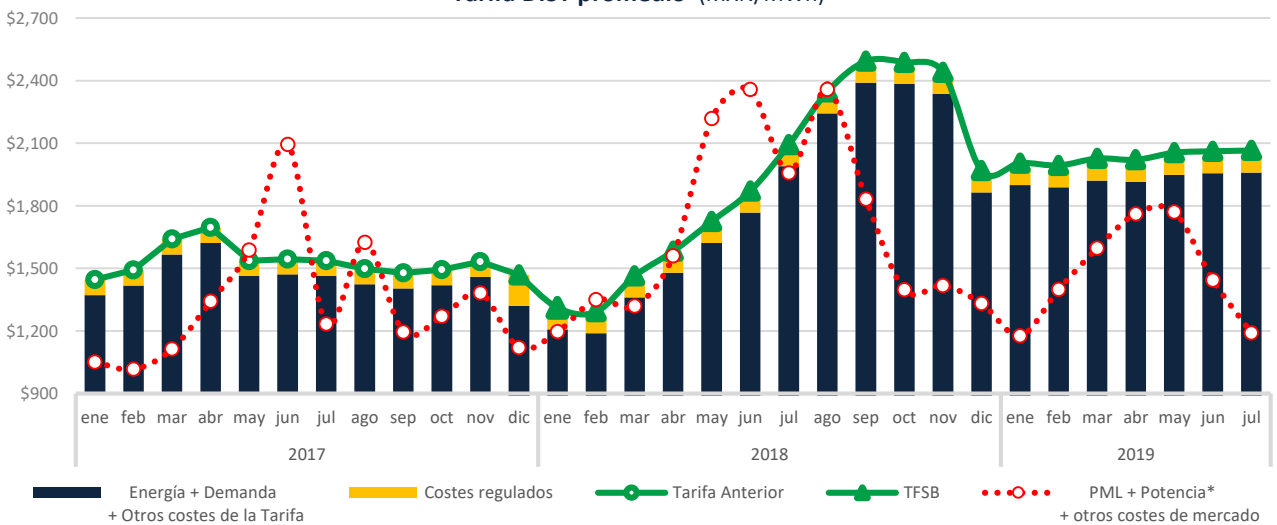

CDMX

Edificio Terret. Torre Norte
Miguel de Cervantes Saavedra 301
Col. Granada, 11520
Tel: +52 55 5125 1670
info@fisterraenergy.com

Monterrey

Torre Pabellón M. Piso 5, Oficina 407
Benito Juárez 1102
Col. Centro, 64000
Tel: +52 81 8000 5947
info@fisterraenergy.com