

Comentarios del Mercado

- Se publicaron en el sitio web de la Comisión Federal de Electricidad (CFE) las Tarifas Finales de Suministro Básico (TFSB) correspondientes al mes de agosto del 2019, las cuales tuvieron un decremento medio de 0.7% en comparación con el mes anterior.
- El 30 de julio se publicó en el Diario Oficial de la Federación la “Declaratoria de extinción de Pemex Perforación y Servicios” derivada de su fusión con la empresa subsidiaria de Petróleos Mexicanos, denominada Pemex Exploración y Producción.
- El 2 de agosto se publicó en el Diario Oficial de la Federación el “Acuerdo por el que se crea CFE Telecomunicaciones e Internet para todos”, siendo ésta una empresa productiva subsidiaria de la Comisión Federal de Electricidad.

PML¹ Regional (MXN/MWh)_a

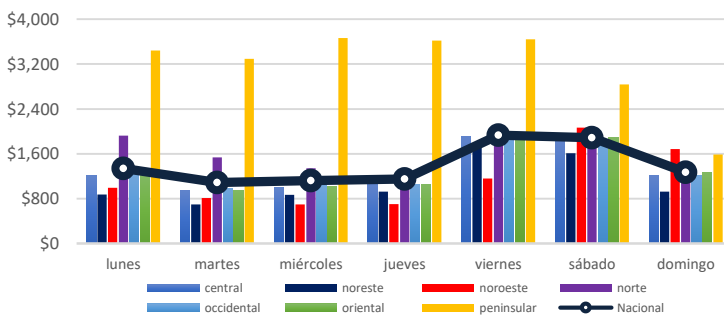

El precio máximo³ se registró en la zona Peninsular el día miércoles 31 de julio en la hora 7, con un precio de \$ 7,142.51 MXN/MWh.

El precio mínimo³ se registró en la zona Noroeste el día domingo 4 de agosto en la hora 19, con un precio de \$ 7.70 MXN/MWh.

El precio medio de los Precios Marginales Locales en la semana del 29 de julio al 4 de agosto del 2019 ha sido de \$ 1,396.88 MXN/MWh, lo que significa un 33% mayor al PML de la semana anterior (\$ 1,049.98 MXN/MWh).

El promedio de las diferencias entre el PML máximo y el PML mínimo regional diario fue de \$ 1,165.11 MXN/MWh.

PML SIN³ Semanal (MXN/MWh)_a

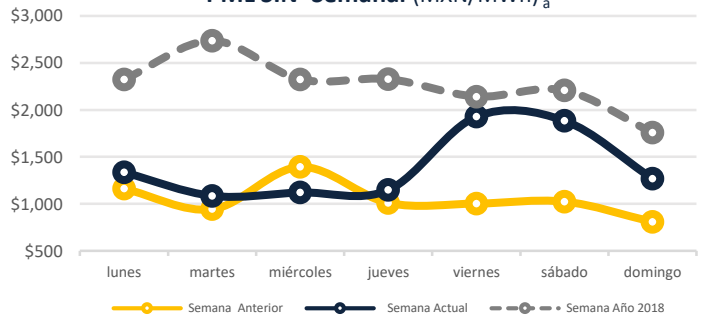

PML SIN Histórico (MXN/MWh)₂

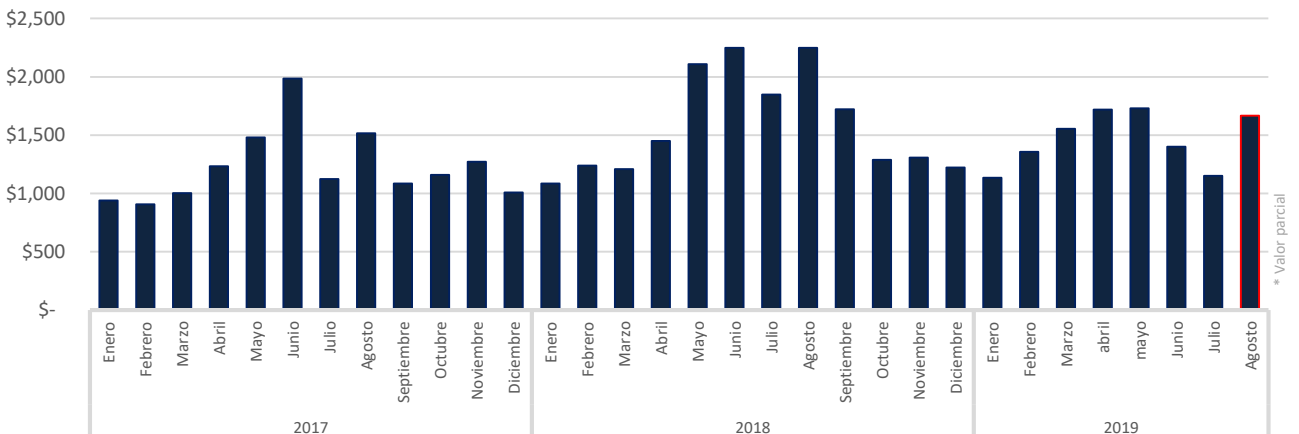

<http://www.cenace.gob.mx/SIM/VISTA/REPORTES/PreEnergy.aspx>

¹ Precio Marginal Local
² Sistema Interconectado Nacional
³ No se toman en cuenta los Nodos Virtuales

Precio Gas Histórico & Forward_b (USD/MMBTU)

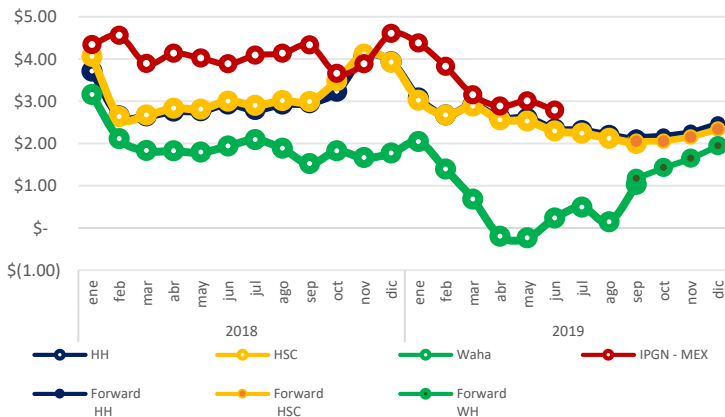

El Índice de Precio del Gas Natural (IPGN) proporcionado por la Comisión Reguladora de Energía (CRE) para el mes de junio del 2019 fue de \$2.78 USD/MMBTU.

Los precios del Henry Hub (HH) y del Houston Ship Channel (HSC) son de \$2.18 y \$2.11 USD/MMBTU respectivamente para el mes de agosto, para este mismo periodo el precio promedio del Texas Waha fue de \$0.13 USD/MMBTU.

La Mezcla Mexicana (MME) se encontró en promedio a \$56.84 USD/barril, un 9.61% menor al del Mar del Norte (Brent) y un 0.76% mayor al West Texas Intermediate (WTI).

Tipo de Cambio_c (MXN/USD)



Precio semanal promedio del crudo (USD/barril)

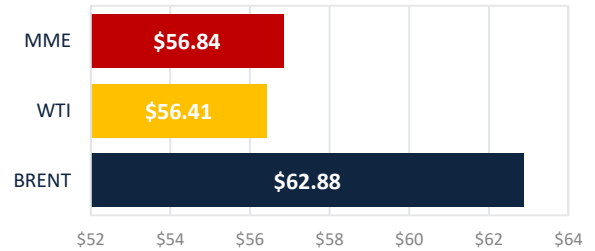

Tarifa DIST promedio (MXN/MWh)

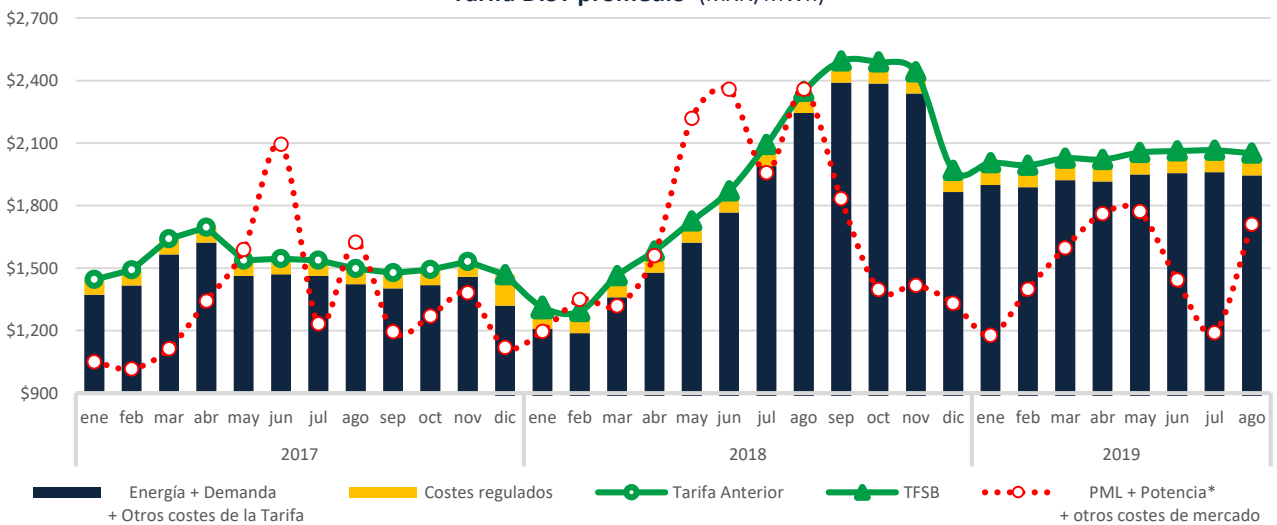

CDMX

Edificio Terret. Torre Norte
Miguel de Cervantes Saavedra 301
Col. Granada, 11520
Tel: +52 55 5125 1670
info@fisterraenergy.com

Monterrey

Torre Pabellón M. Piso 5, Oficina 407
Benito Juárez 1102
Col. Centro, 64000
Tel: +52 81 8000 5947
info@fisterraenergy.com