

Comentarios del Mercado

- El 16 de agosto se publicó en el DOF un acuerdo de la CRE por el que se interpreta el concepto “diagnostico” previsto en el A/036/2018 (*Especificaciones internacionales y requisitos previstos en NOM para la realización de los diagnósticos sobre el sistema de medición, como parte del estudio de Instalaciones, conforme a lo establecido en el Manual para la Interconexión de Centrales Eléctricas y Conexión de Centros de Carga*).
- El 19 de agosto el Presidente de México en su conferencia matutina mencionó que las empresas encargadas de la construcción y operación de gasoductos han mostrado su disposición a firmar un acuerdo con el fin de renegociar los contratos originales en materia de transporte de gas natural durante la semana en curso.

PML¹ Regional (MXN/MWh)_a

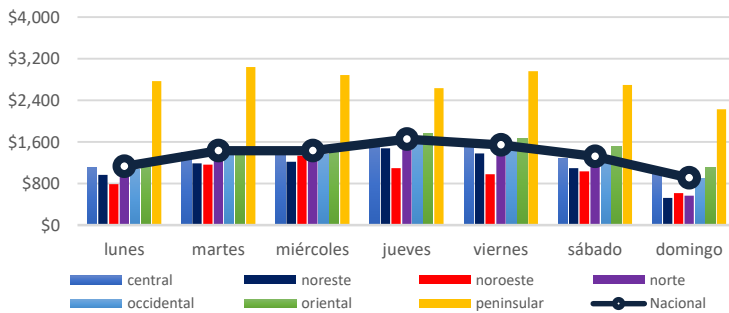

El precio máximo³ se registró en la zona Peninsular el día martes 13 de agosto en la hora 10, con un precio de \$5,297.53 MXN/MWh.

El precio mínimo³ se registró en la zona Noroeste el día lunes 12 de agosto en la hora 10, con un precio de \$47.96 MXN/MWh.

El precio medio de los Precios Marginales Locales en la semana del 12 al 18 de agosto del 2019 ha sido de \$1,346.5 MXN/MWh, lo que significa un 20.5% menor al PML de la semana anterior (\$1,694.09 MXN/MWh).

El promedio de las diferencias entre el PML máximo y el PML mínimo regional diario fue de \$814.83 MXN/MWh.

PML SIN³ Semanal (MXN/MWh)_a

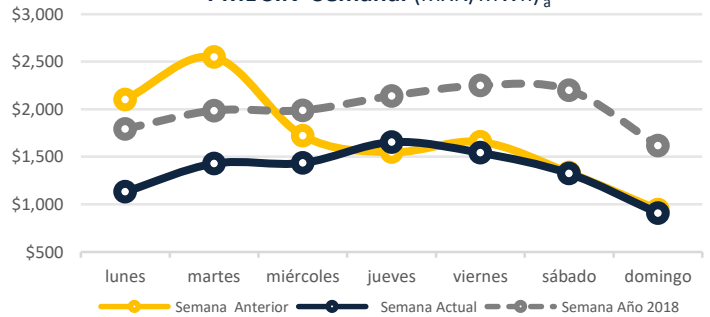

PML SIN Histórico (MXN/MWh)₂

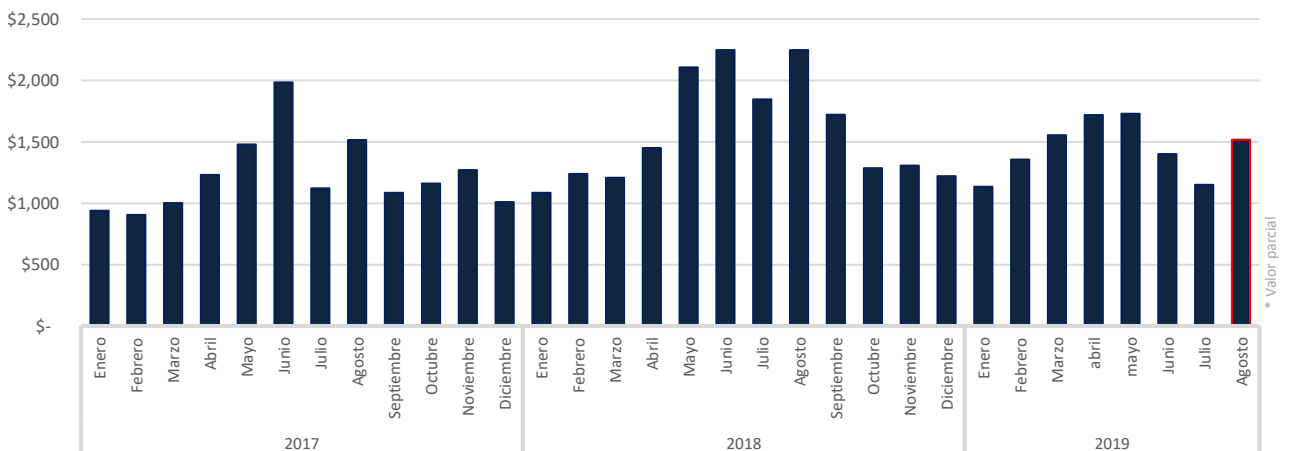

Precio Gas Histórico & Forward_b (USD/MMBtu)

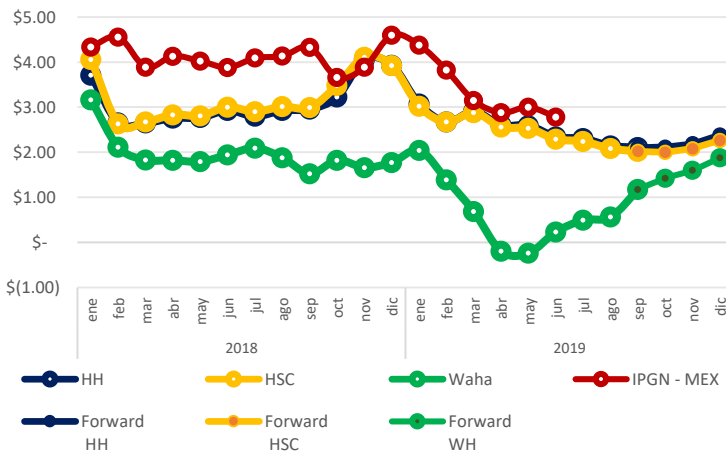

El Índice de Precio del Gas Natural (IPGN) proporcionado por la Comisión Reguladora de Energía (CRE) para el mes de junio del 2019 fue de \$2.78 USD/MMBTU.

Los precios del Henry Hub (HH) y del Houston Ship Channel (HSC) son de \$2.14 y \$2.08 USD/MMBTU respectivamente para el mes de agosto, para este mismo periodo el precio promedio del Texas Waha fue de \$0.56 USD/MMBTU.

La Mezcla Mexicana (MME) se encontró en promedio a \$49.2 USD/barril, un 16.9% menor al del Mar del Norte (Brent) y un 11.03% menor al West Texas Intermediate (WTI).

Tipo de Cambio_c (MXN/USD)



Precio semanal promedio del crudo (USD/barril)

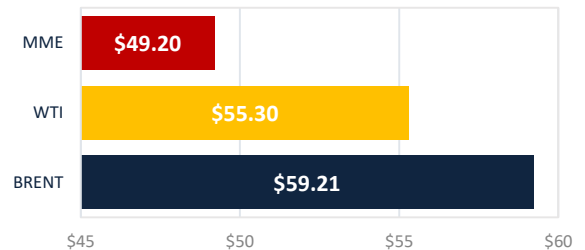

Tarifa DIST promedio (MXN/MWh)

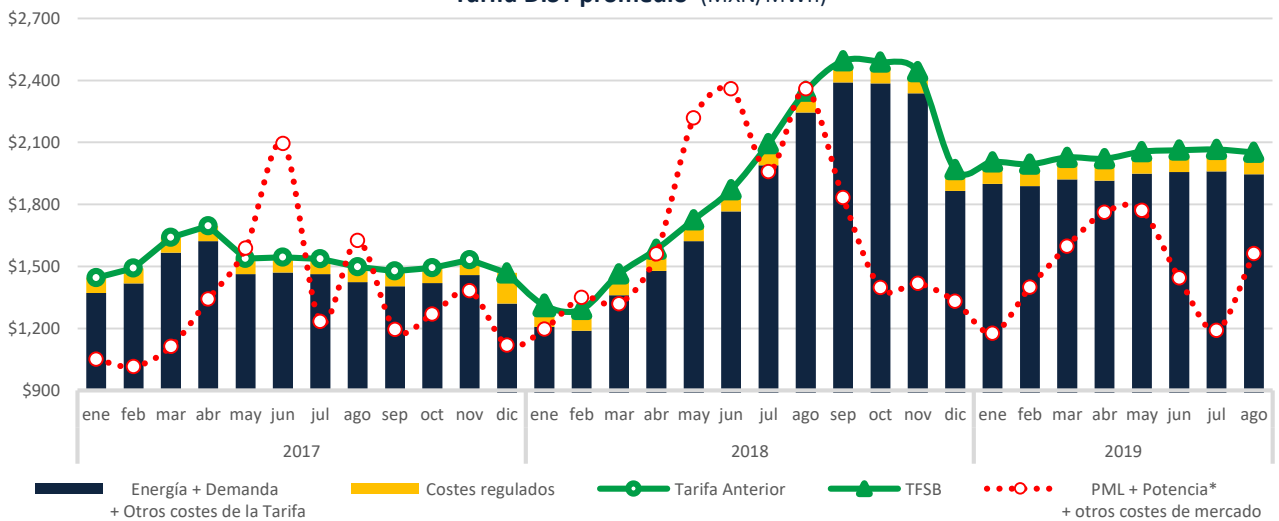

CDMX

Edificio Terret. Torre Norte
Miguel de Cervantes Saavedra 301
Col. Granada, 11520
Tel: +52 55 5125 1670
info@fisterraenergy.com

Monterrey

Torre Pabellón M. Piso 5, Oficina 407
Benito Juárez 1102
Col. Centro, 64000
Tel: +52 81 8000 5947
info@fisterraenergy.com