

Comentarios del Mercado

- El 21 de agosto la Secretaría de Energía publicó en su sitio web un artículo en donde menciona que entra en marcha el parque eólico Tres Mesas III, el cual cuenta con una capacidad de generación de 50 MW.
- El 23 de agosto la Secretaría de Energía publicó en su sitio web un artículo en el que se informa el progreso de la refinería en Dos Bocas la cual va de acuerdo al programa establecido.

PML¹ Regional (MXN/MWh)_a

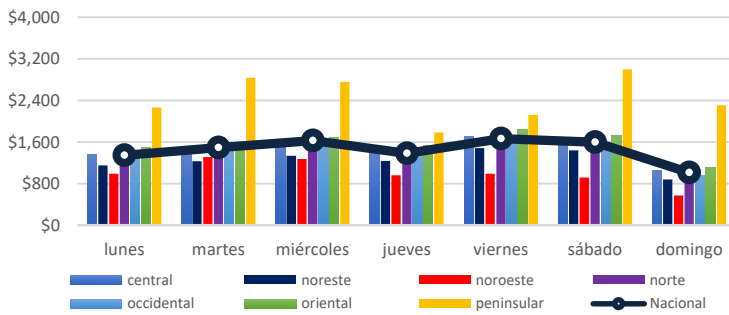

El precio máximo³ se registró en la zona Peninsular el día martes 20 de agosto en la hora 15, con un precio de \$4985.58 MXN/MWh.

El precio mínimo³ se registró en la zona Noroeste el día domingo 25 de agosto en la hora 11, con un precio de \$0.60 MXN/MWh.

El precio medio de los Precios Marginales Locales en la semana del 19 al 25 de agosto del 2019 ha sido de \$1,446.51 MXN/MWh, lo que significa un 7.4% mayor al PML de la semana anterior (\$1,346.5 MXN/MWh).

El promedio de las diferencias entre el PML máximo y el PML mínimo regional diario fue de \$784.95 MXN/MWh.

PML SIN³ Semanal (MXN/MWh)_a

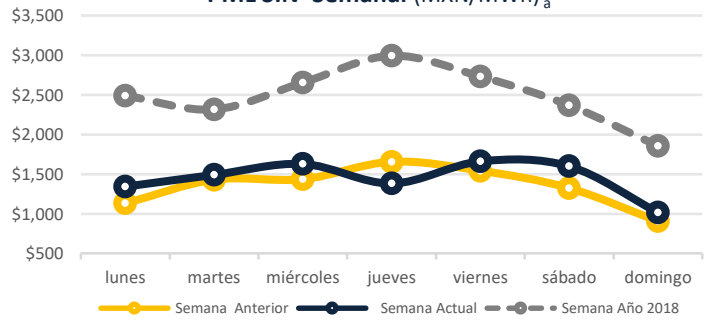

PML SIN Histórico (MXN/MWh)₂

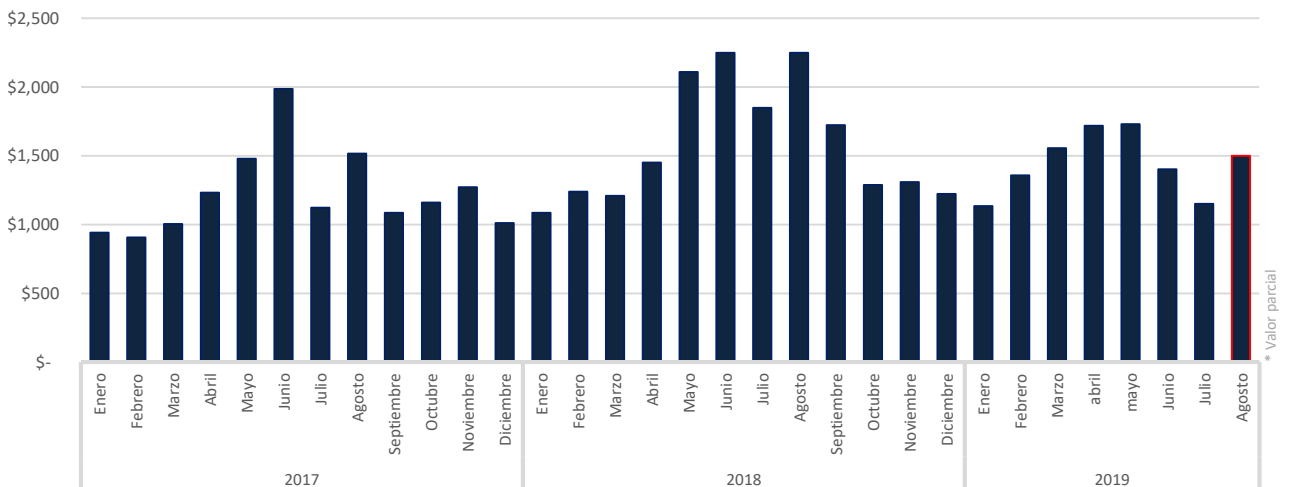

<http://www.cenace.gob.mx/SIM/VISTA/REPORTES/PreEner@a5SISEM.aspx>

¹ Precio Marginal Local
² Sistema Interconectado Nacional
³ No se toman en cuenta los Nodos Virtuales

Precio Gas Histórico & Forward_b (USD/MMBtu)

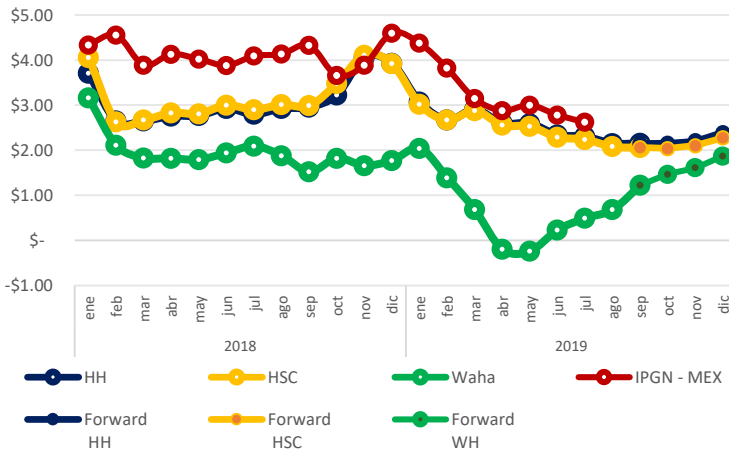

El Índice de Precio del Gas Natural (IPGN) proporcionado por la Comisión Reguladora de Energía (CRE) para el mes de julio del 2019 fue de \$2.62 USD/MMBTU.

Los precios del Henry Hub (HH) y del Houston Ship Channel (HSC) son de \$2.15 y \$2.08 USD/MMBTU respectivamente para el mes de agosto, para este mismo periodo el precio promedio del Texas Waha fue de \$0.68 USD/MMBTU.

La Mezcla Mexicana (MME) se encontró en promedio a \$49.7 USD/barril, un 17% menor al del Mar del Norte (Brent) y 9.9% menor al West Texas Intermediate (WTI).

Tipo de Cambio_c (MXN/USD)



Precio semanal promedio del crudo (USD/barril)

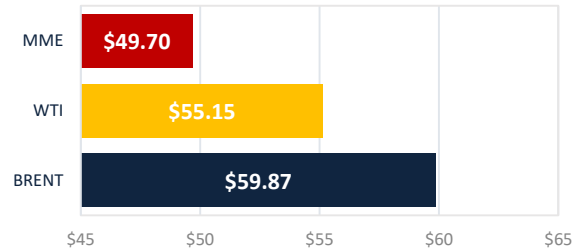

Tarifa DIST promedio (MXN/MWh)

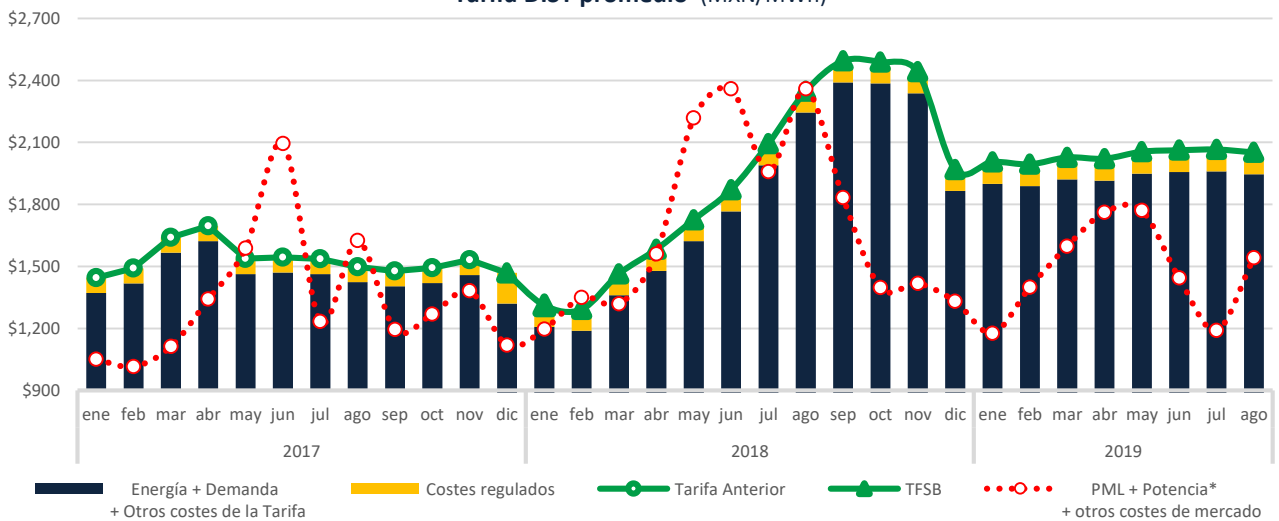

CDMX

Edificio Terret. Torre Norte
Miguel de Cervantes Saavedra 301
Col. Granada, 11520
Tel: +52 55 5125 1670
info@fisterraenergy.com

Monterrey

Torre Pabellón M. Piso 5, Oficina 407
Benito Juárez 1102
Col. Centro, 64000
Tel: +52 81 8000 5947
info@fisterraenergy.com