

## Comentarios del Mercado

- Se publicaron en el sitio web de la Comisión Federal de Electricidad (CFE) las Tarifas Finales de Suministro Básico (TSFB) correspondientes al mes de septiembre del 2019, las cuales tuvieron un decremento medio de 1.9% en comparación con el mes anterior.
- El 29 de agosto se publicó en el sitio web de CONAMER, “La Estrategia Nacional de Mejora Regulatoria”, la cual presenta la misión y visión de la política de mejora regulatoria en el corto, mediano y largo plazo.
- El 29 de agosto se publicó en el sitio web de la CRE, la decisión de su Órgano de Gobierno de designar a la comisionada Norma Leticia Aragón, Presidenta del Comité Consultivo de Confiabilidad.

PML<sup>1</sup> Regional (MXN/MWh)<sub>a</sub>

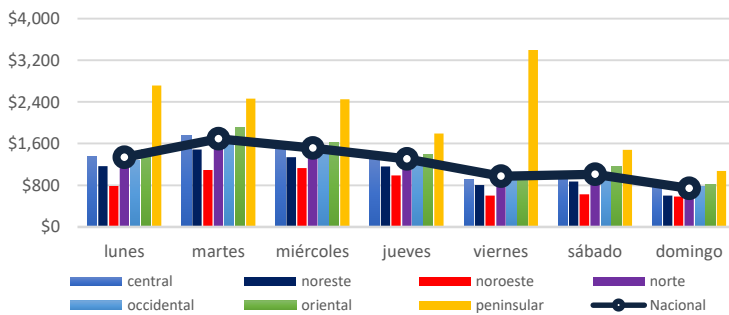

El precio máximo<sup>3</sup> se registró en la zona Peninsular el día domingo 01 de septiembre en la hora 23, con un precio de \$6,864.78 MXN/MWh.

El precio mínimo<sup>3</sup> se registró en la zona Noroeste el día lunes 26 de agosto en la hora 11, con un precio de \$0.27 MXN/MWh.

El precio medio de los Precios Marginales Locales en la semana del 26 de agosto al 01 de septiembre del 2019 ha sido de \$1,223.29 MXN/MWh, lo que significa un 15.4% menor al PML de la semana anterior (\$1,446.51 MXN/MWh).

El promedio de las diferencias entre el PML máximo y el PML mínimo regional diario fue de \$1,099.71 MXN/MWh.

PML SIN<sup>3</sup> Semanal (MXN/MWh)<sub>a</sub>

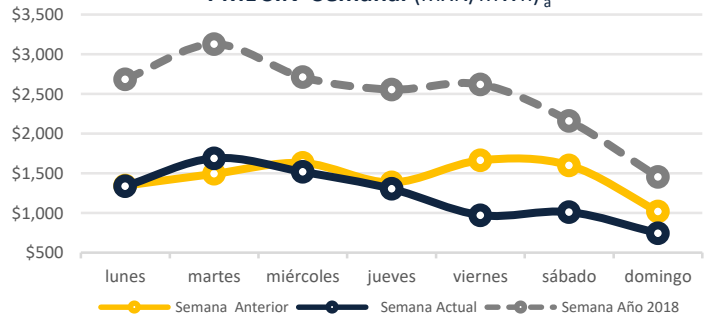

PML SIN Histórico (MXN/MWh)<sub>2</sub>

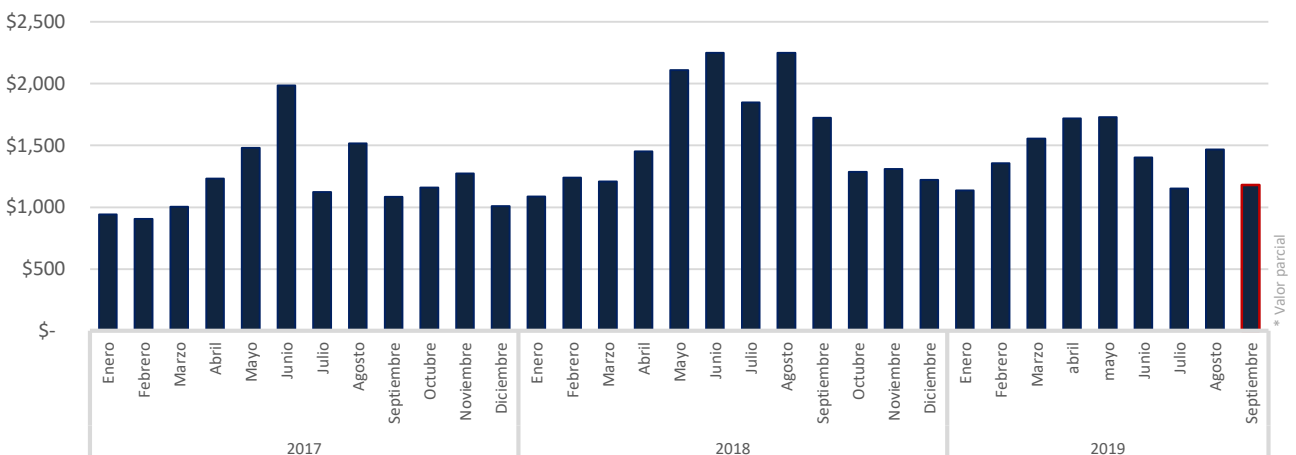

<sup>a</sup> <http://www.cenace.gob.mx/SIM/VISTA/REPORTES/PREEnergySIEMEM.aspx>

<sup>1</sup> Precio Marginal Local  
<sup>2</sup> Sistema Interconectado Nacional  
<sup>3</sup> No se toman en cuenta los Nodos Virtuales

### Precio Gas Histórico & Forward<sub>b</sub> (USD/MMBTu)

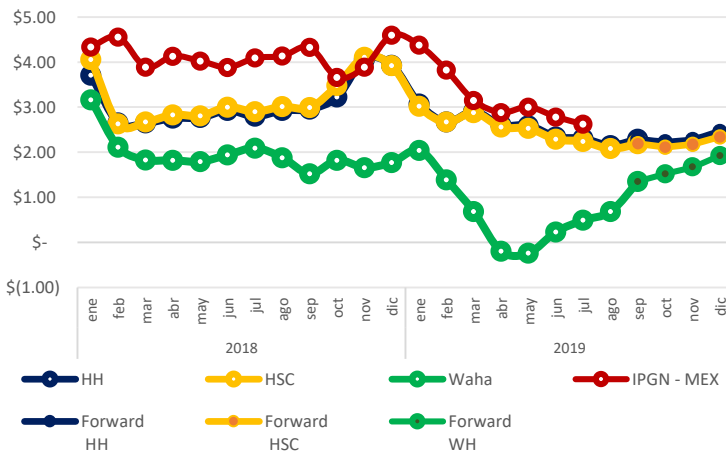

El Índice de Precio del Gas Natural (IPGN) proporcionado por la Comisión Reguladora de Energía (CRE) para el mes de julio del 2019 fue de \$2.62 USD/MMBTU.

Los precios del Henry Hub (HH) y del Houston Ship Channel (HSC) son de \$2.29 y \$2.19 USD/MMBTU respectivamente para el mes de agosto, para este mismo periodo el precio promedio del Texas Waha fue de \$1.35 USD/MMBTU.

La Mezcla Mexicana (MME) se encontró en promedio a \$50.35 USD/barril, un 16% menor al del Mar del Norte (Brent) y 8.8% menor al West Texas Intermediate (WTI).

### Tipo de Cambio<sub>c</sub> (MXN/USD)



### Precio semanal promedio del crudo (USD/barril)

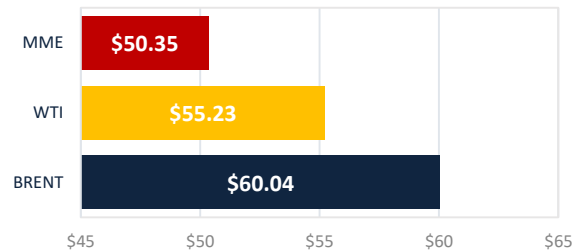

### Tarifa DIST promedio (MXN/MWh)

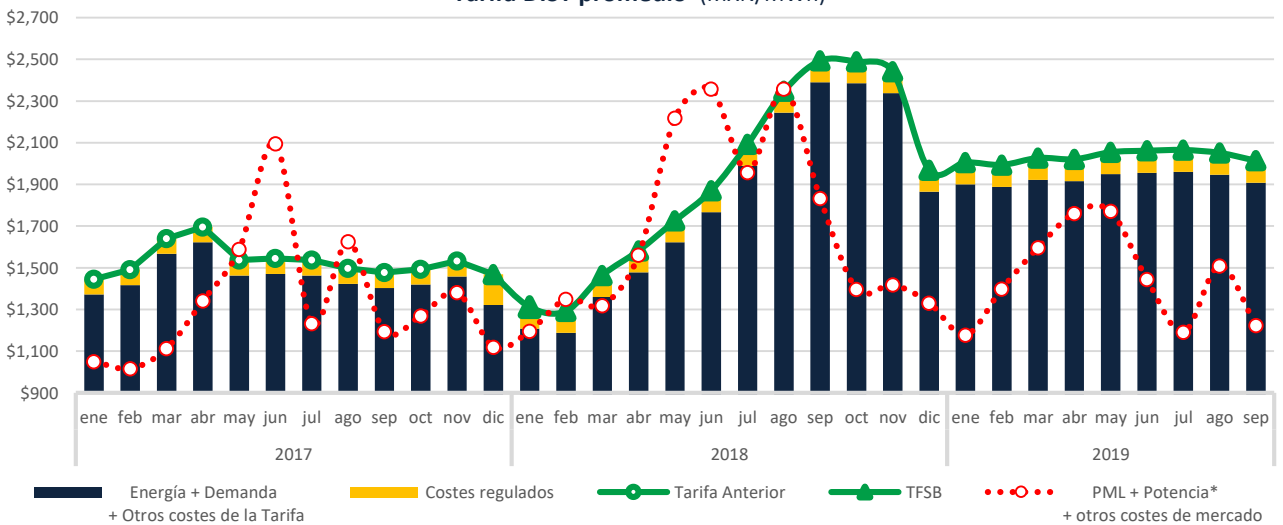

### CDMX

Edificio Terret. Torre Norte  
Miguel de Cervantes Saavedra 301  
Col. Granada, 11520  
Tel: +52 55 5125 1670  
info@fisterraenergy.com

### Monterrey

Torre Pabellón M. Piso 5, Oficina 407  
Benito Juárez 1102  
Col. Centro, 64000  
Tel: +52 81 8000 5947  
info@fisterraenergy.com