

Comentarios del Mercado

- El 02 de septiembre se publicó en el sitio web de SENER el “Primer Informe de Labores” de la Secretaría, donde se conoce el grado de cumplimiento de los objetivos y metas nacionales en materia energética.
- El 06 de septiembre se publicó en el DOF un aviso por parte del CENACE, donde informa sobre la publicación del Manual de Integración y Funcionamiento del Comité de Adquisiciones, Arrendamientos y Servicios.

PML¹ Regional (MXN/MWh)_a

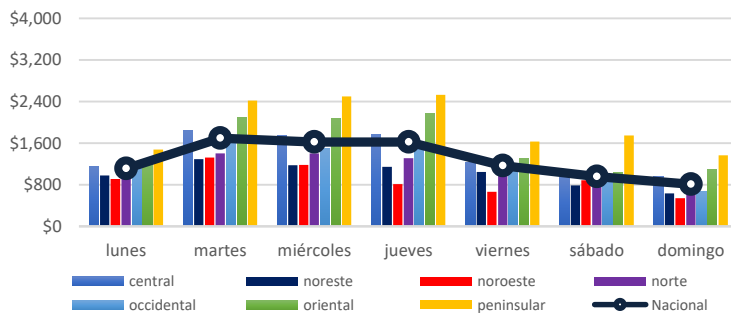

El precio máximo³ se registró en la zona Peninsular el día Lunes 02 de septiembre en la hora 1, con un precio de \$6,289.97 MXN/MWh.

El precio mínimo³ se registró en la zona Noroeste el día Domingo 08 de septiembre en la hora 15, con un precio de \$2.16 MXN/MWh.

El precio medio de los Precios Marginales Locales en la semana del 02 al 08 de septiembre del 2019 ha sido de \$1,283.08 MXN/MWh, lo que significa un 4.9% mayor al PML de la semana anterior (\$1,223.29 MXN/MWh).

El promedio de las diferencias entre el PML máximo y el PML mínimo regional diario fue de \$907.03 MXN/MWh.

PML SIN³ Semanal (MXN/MWh)_a

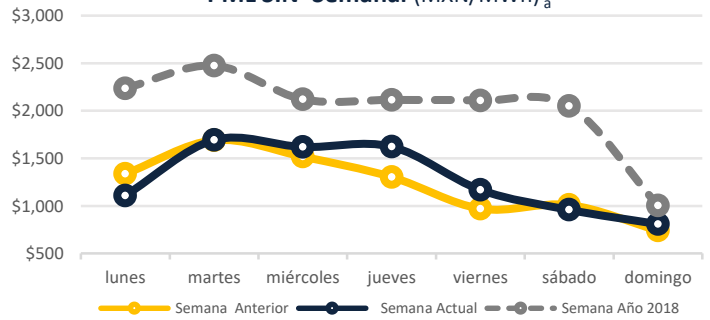

PML SIN Histórico (MXN/MWh)₂

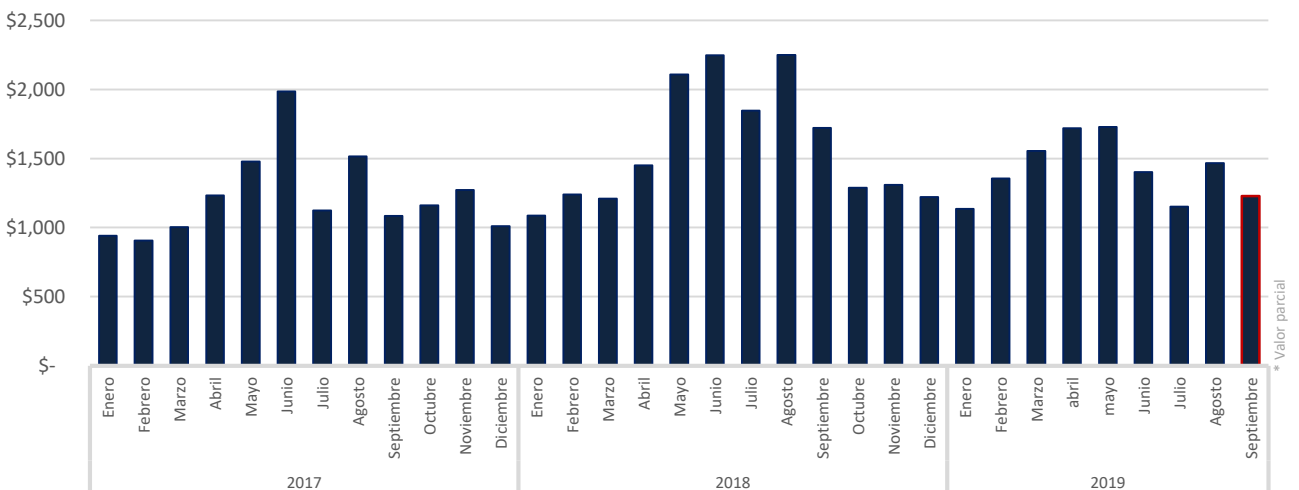

a <http://www.cenace.gob.mx/SIM/VISTA/REPORTES/preEnergiasMxMEM.aspx>

¹ Precio Marginal Local
² Sistema Interconectado Nacional
³ No se toman en cuenta los Nodos Virtuales

Precio Gas Histórico & Forward_b (USD/MMBtu)

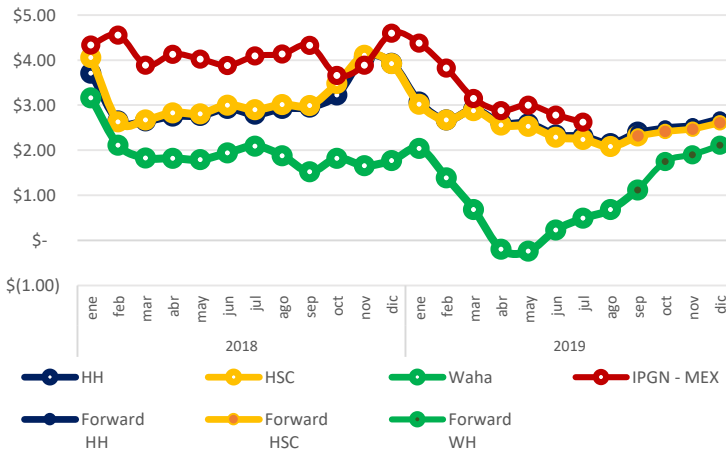

El Índice de Precio del Gas Natural (IPGN) proporcionado por la Comisión Reguladora de Energía (CRE) para el mes de julio del 2019 fue de \$2.62 USD/MMBTU.

Los precios del Henry Hub (HH) y del Houston Ship Channel (HSC) son de \$2.4 y \$2.32 USD/MMBTU respectivamente para el mes de septiembre, para este mismo periodo el precio promedio del Texas Waha es de \$1.12 USD/MMBTU.

La Mezcla Mexicana (MME) se encontró en promedio a \$55.08 USD/barril, un 8.7% menor al del Mar del Norte (Brent) y 1.2% menor al West Texas Intermediate (WTI).

Tipo de Cambio_c (MXN/USD)



Precio semanal promedio del crudo (USD/barril)

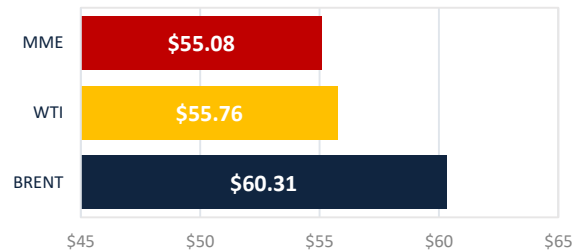

Tarifa DIST promedio (MXN/MWh)

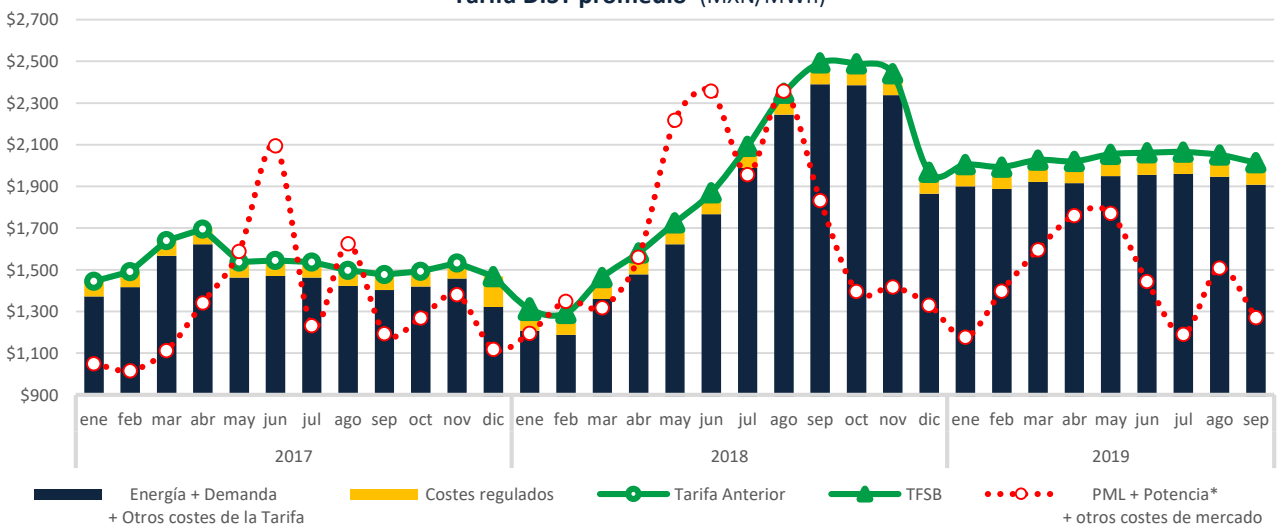

CDMX

Edificio Terret. Torre Norte
Miguel de Cervantes Saavedra 301
Col. Granada, 11520
Tel: +52 55 5125 1670
info@fisterraenergy.com

Monterrey

Torre Pabellón M. Piso 5, Oficina 407
Benito Juárez 1102
Col. Centro, 64000
Tel: +52 81 8000 5947
info@fisterraenergy.com