

Comentarios del Mercado

- El 27 de septiembre se publicó una notificación en el SIM privado en donde se presenta la propuesta de modificación al manual de Transacciones Bilaterales y Registro de Contratos de Cobertura así como los periodos de consulta para los interesados.
- El 26 de septiembre se publicó en el sitio web de la CRE un artículo donde se dan a conocer los precios reportados de venta al público de gasolinas y diésel, gas LP, índices de referencia de precios de gas natural y las tarifas de electricidad vigentes.

PML¹ Regional (MXN/MWh)_a

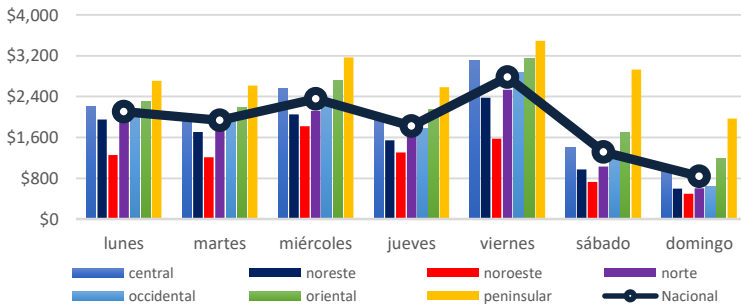

El precio máximo³ se registró en la zona Peninsular el día lunes 23 de septiembre en la hora 17, con un precio de \$ 7,789.17 MXN/MWh.

El precio mínimo³ se registró en la zona Noroeste el día Domingo 29 de septiembre en la hora 11, con un precio de \$ 0.13 MXN/MWh.

El precio medio de los Precios Marginales Locales en la semana del 23 al 29 de septiembre del 2019 ha sido de \$1,880.22 MXN/MWh, lo que significa un 30.5% mayor al PML de la semana anterior (\$1,441.05 MXN/MWh).

El promedio de las diferencias entre el PML máximo y el PML mínimo regional diario fue de \$1,844.86 MXN/MWh.

PML SIN³ Semanal (MXN/MWh)_a

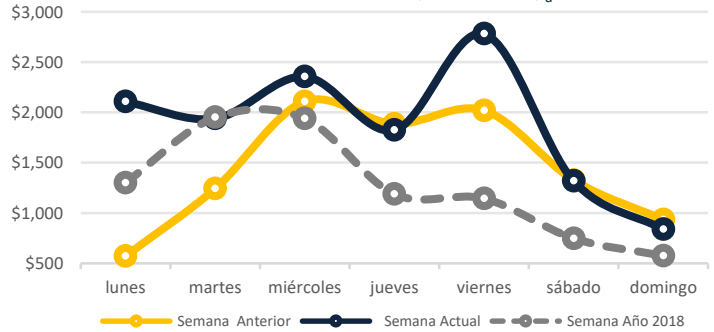

PML SIN Histórico (MXN/MWh)₂

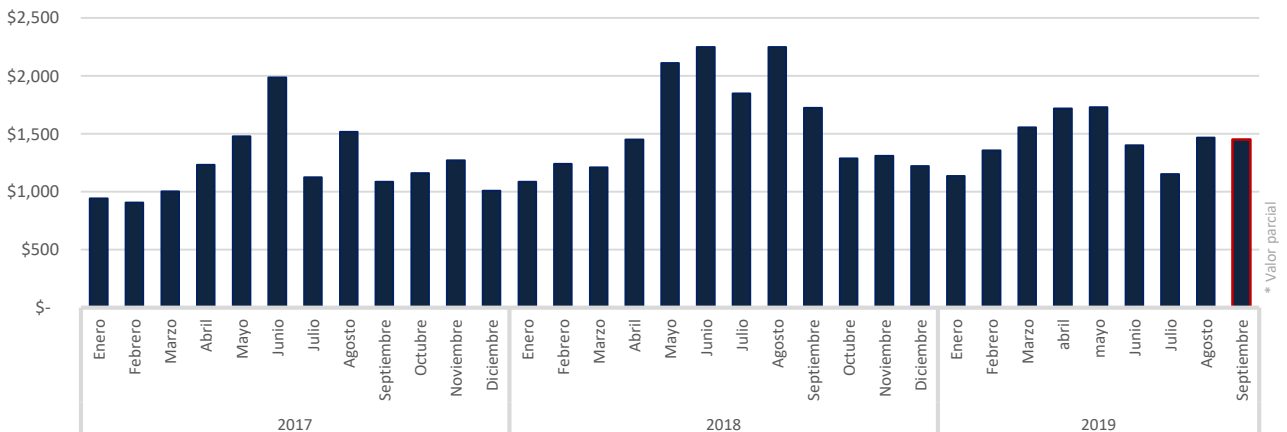

^a <http://www.cenace.gob.mx/SIM/VISTA/REPORTES/PreEnergyASIMEM.aspx>

¹ Precio Marginal Local
² Sistema Interconectado Nacional
³ No se toman en cuenta los Nodos Virtuales

Precio Gas Histórico & Forward_b (USD/MMBTu)

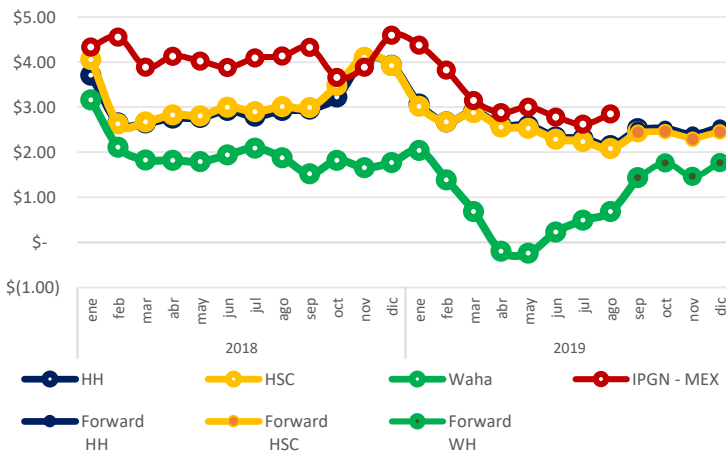

El Índice de Precio del Gas Natural (IPGN) proporcionado por la Comisión Reguladora de Energía (CRE) para el mes de agosto del 2019 fue de \$2.85 USD/MMBTU.

Los precios del Henry Hub (HH) y del Houston Ship Channel (HSC) son de \$2.52 y \$2.45 USD/MMBTU respectivamente para el mes de septiembre, para este mismo periodo el precio promedio del Texas Waha es de \$1.44 USD/MMBTU.

La Mezcla Mexicana (MME) se encontró en promedio a \$59.19 USD/barril, un 5.6% menor al del Mar del Norte (Brent) y 4.8% mayor al West Texas Intermediate (WTI).

Tipo de Cambio_c (MXN/USD)



Precio semanal promedio del crudo (USD/barril)

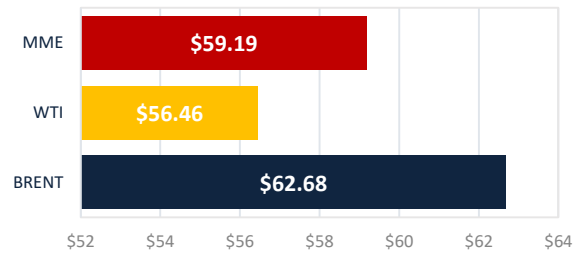

Tarifa DIST promedio (MXN/MWh)

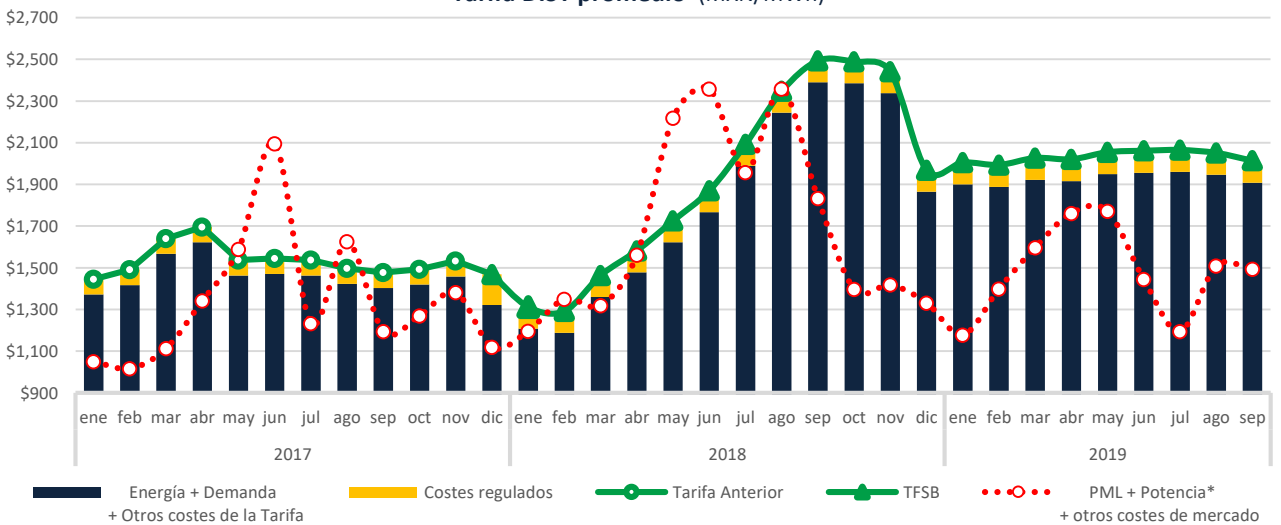

CDMX

Edificio Terret. Torre Norte
Miguel de Cervantes Saavedra 301
Col. Granada, 11520
Tel: +52 55 5125 1670
info@fisterraenergy.com

Monterrey

Torre Pabellón M. Piso 5, Oficina 407
Benito Juárez 1102
Col. Centro, 64000
Tel: +52 81 8000 5947
info@fisterraenergy.com