

Comentarios del Mercado

- **Fieles a nuestro compromiso semanal, orgullosamente celebramos la Newsletter No. 200 trayendo luz al sector eléctrico mexicano.**
- El 11 de diciembre se publicó en el DOF, el Acuerdo por el que se **reforma el segundo transitorio** del “Acuerdo por el que se modifican los lineamientos que establecen los criterios para el otorgamiento de certificados de energías limpias y los requerimientos para su adquisición, publicado en el DOF el 31 de octubre de 2014”.
- El 13 de diciembre se publicó en la página oficial de CENACE, la Convocatoria para la contratación de Potencia en casos de emergencia en BCA durante el periodo de junio a septiembre de 2020.

PML¹ Regional (MXN/MWh)_a

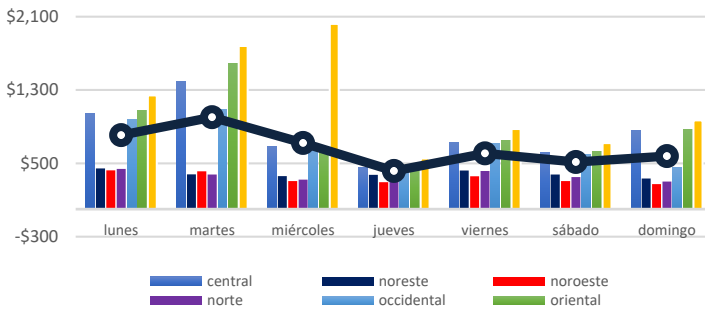

El precio máximo³ se registró en la zona Peninsular el día Sábado 14 de diciembre en la hora 19, con un precio de \$ 5,237.73 MXN/MWh.

El precio mínimo³ se registró en la zona Occidental el día Domingo 15 de diciembre en la hora 12, con un precio de \$0 MXN/MWh.

El precio medio de los Precios Marginales Locales en la semana correspondiente del 09 al 15 de diciembre ha sido de \$ 667.37 MXN/MWh, lo que significa un 20.12% menor al PML de la semana anterior (\$ 835.50 MXN/MWh).

El promedio de las diferencias entre el PML máximo y el PML mínimo regional diario fue de \$ 653.28 MXN/MWh.

PML SIN³ Semanal (MXN/MWh)_a

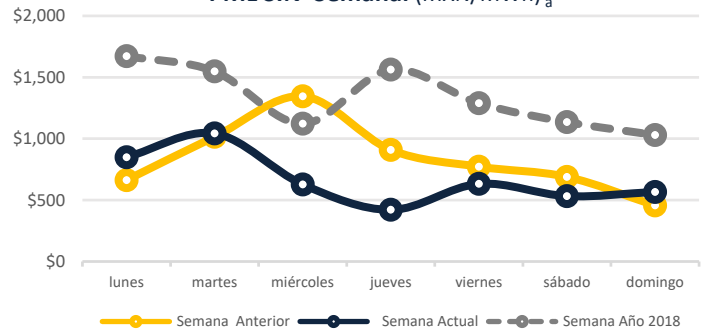

PML SIN Histórico (MXN/MWh)₂

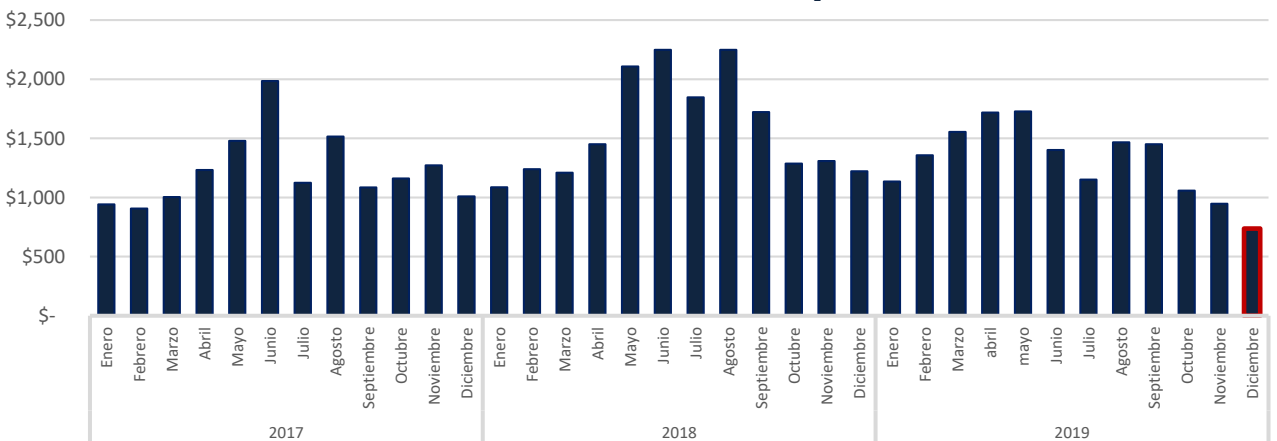

^a <http://www.cenace.gob.mx/SIM/VISTA/REPORTES/PreEnergiaSiMEM.aspx>

¹ Precio Marginal Local

² Sistema Interconectado Nacional

³ No se toman en cuenta los Nodos Virtuales

Precio Gas Histórico & Forward_b (USD/MMBtu)

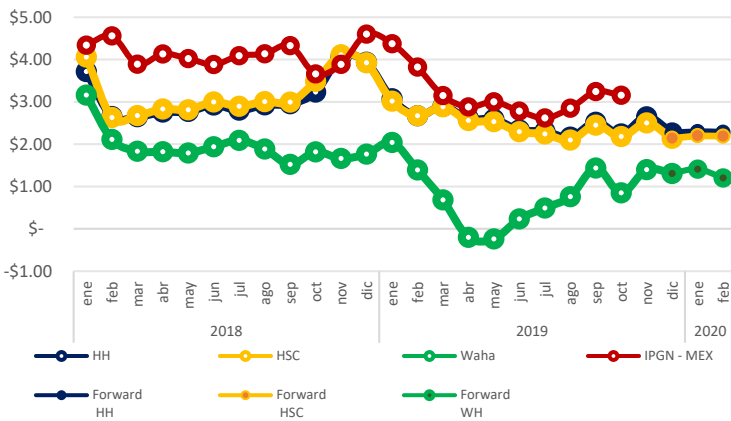

El Índice de Precio del Gas Natural (IPGN) proporcionado por la Comisión Reguladora de Energía (CRE) para el mes de Octubre del 2019 fue de \$3.16 USD/MBTU.

Los precios del Henry Hub (HH) y del Houston Ship Channel (HSC) son de \$2.26 y \$2.14 USD/MMBTU respectivamente para el mes de diciembre, para este mismo periodo el precio promedio del Texas Waha es de \$1.31 USD/MMBTU.

La Mezcla Mexicana (MME) se encontró en promedio a \$54.4 USD/barril, un 15.6% menor al del Mar del Norte (Brent) y 8.3% menor al West Texas Intermediate (WTI).

Tipo de Cambio_c (MXN/USD)



Precio semanal promedio del crudo (USD/barril)

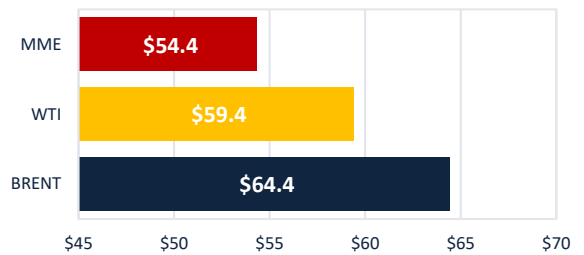

Tarifa DIST promedio (MXN/MWh)

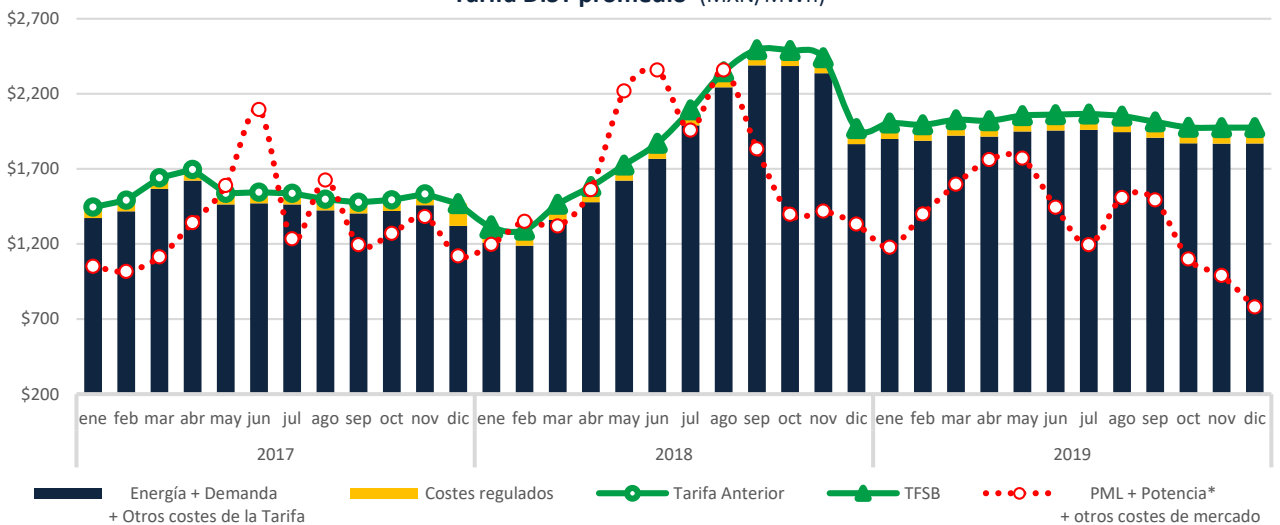

CDMX

Edificio Terret. Torre Norte
Miguel de Cervantes Saavedra 301
Col. Granada, 11520
Tel: +52 55 5125 1670
info@fisterraenergy.com

Monterrey

Torre Pabellón M. Piso 5, Oficina 407
Benito Juárez 1102
Col. Centro, 64000
Tel: +52 81 8000 5947
info@fisterraenergy.com