

Comentarios del Mercado

- Se publicó la Tarifa Eléctrica Final de Suministro Básico para el mes de enero 2020, la cual muestra un incremento del 2% con respecto al mes de diciembre 2019 y uno del 0.42% con respecto al mismo mes del año 2019.
- Con base a la memoria de calculo de la Tarifa Final de Suministro Básico publicada por la CRE, la tarifa de operación del CENACE se incrementó un 3% para generadores y cargas, mientras que las tarifas de transmisión se incrementaron un 1%, esto en comparación con el 2019.
- El 31 de diciembre de 2019 se publicó en el DOF un acuerdo por el que se determinan los días de suspensión de labores de las Unidades Administrativas del CENACE para el año 2020.

PML¹ Regional (MXN/MWh)_a

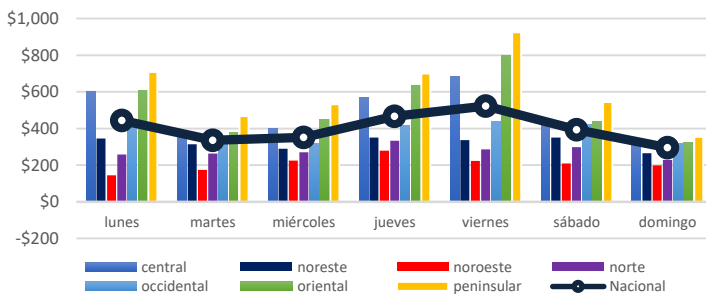

El precio máximo³ se registró en la zona Peninsular el día Martes 31 de diciembre en la hora 19, con un precio de \$ 5,973.01 MXN/MWh.

El precio mínimo³ se registró en la zona Noroeste el día Martes 31 de diciembre en la hora 17, con un precio de \$ 49.48 MXN/MWh.

El precio medio de los Precios Marginales Locales en la semana correspondiente del 30 de diciembre de 2019 al 05 de enero del 2020 ha sido de \$ 401.19 MXN/MWh, lo que significa un 1.81% mayor al PML de la semana anterior (\$ 394.05 MXN/MWh).

El promedio de las diferencias entre el PML máximo y el PML mínimo regional diario fue de \$ 264.04 MXN/MWh.

PML SIN³ Semanal (MXN/MWh)_a

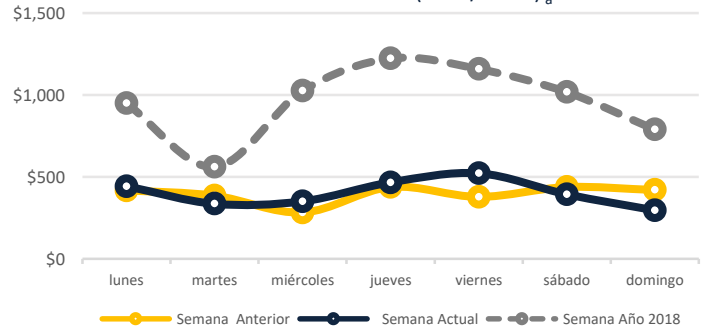

PML SIN Histórico (MXN/MWh)₂

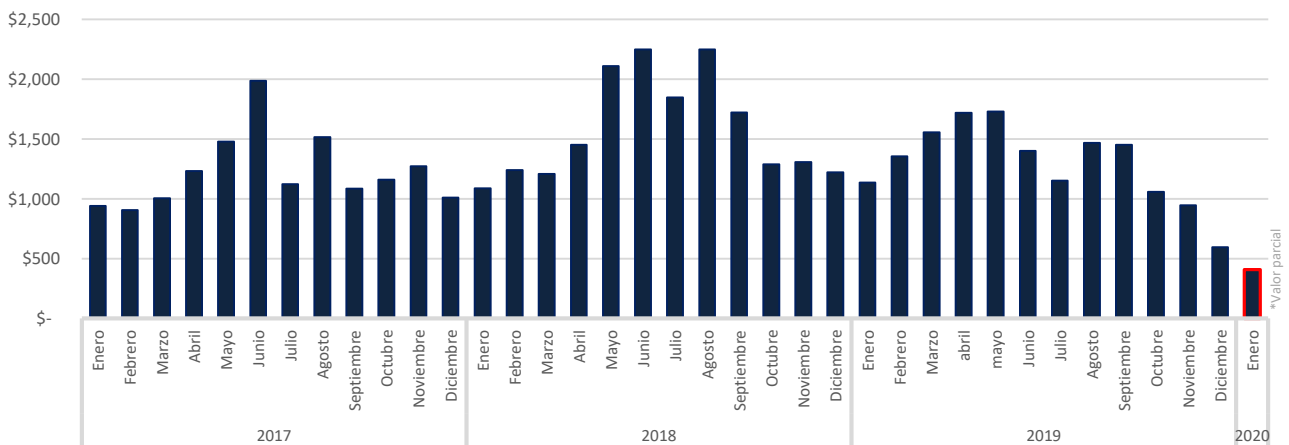

^a <http://www.cenace.gob.mx/SIM/VISTA/REPORTES/PreEnergia5isMIEV.aspx>

¹ Precio Marginal Local
² Sistema Interconectado Nacional
³ No se toman en cuenta los Nodos Virtuales

Precio Gas Histórico & Forward_b (USD/MMBtu)

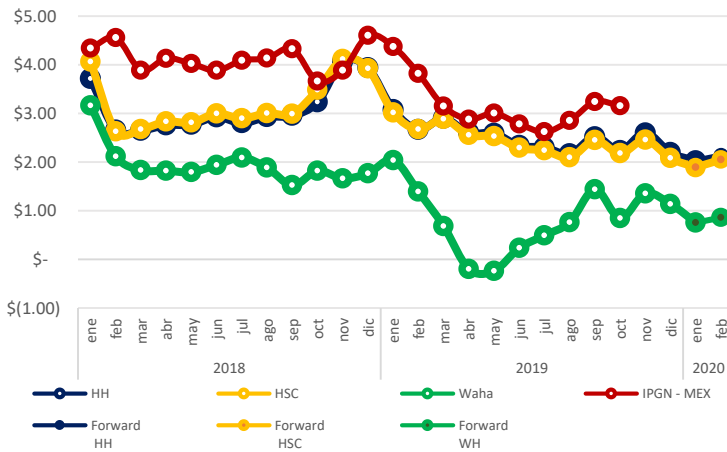

El Índice de Precio del Gas Natural (IPGN) proporcionado por la Comisión Reguladora de Energía (CRE) para el mes de Octubre del 2019 fue de \$3.16 USD/MBTU.

Los precios del Henry Hub (HH) y del Houston Ship Channel (HSC) son de \$ 2.02 y \$ 1.90 USD/MMBTU respectivamente para el mes de diciembre, para este mismo periodo el precio promedio del Texas Waha es de \$ 0.75 USD/MMBTU.

La Mezcla Mexicana (MME) se encontró en promedio a \$56.9 USD/barril, un 15.5% menor al del Mar del Norte (Brent) y 7.7% menor al West Texas Intermediate (WTI).

Tipo de Cambio_c (MXN/USD)

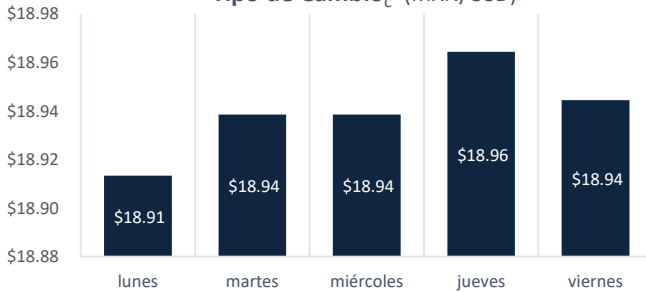

Precio semanal promedio del crudo (USD/barril)

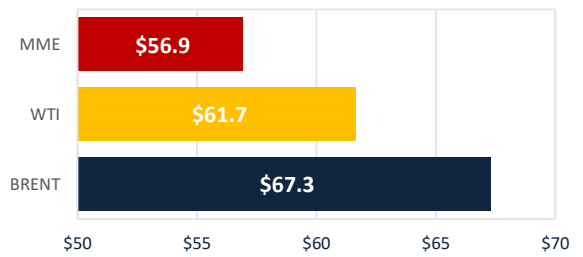

Tarifa DIST promedio (MXN/MWh)

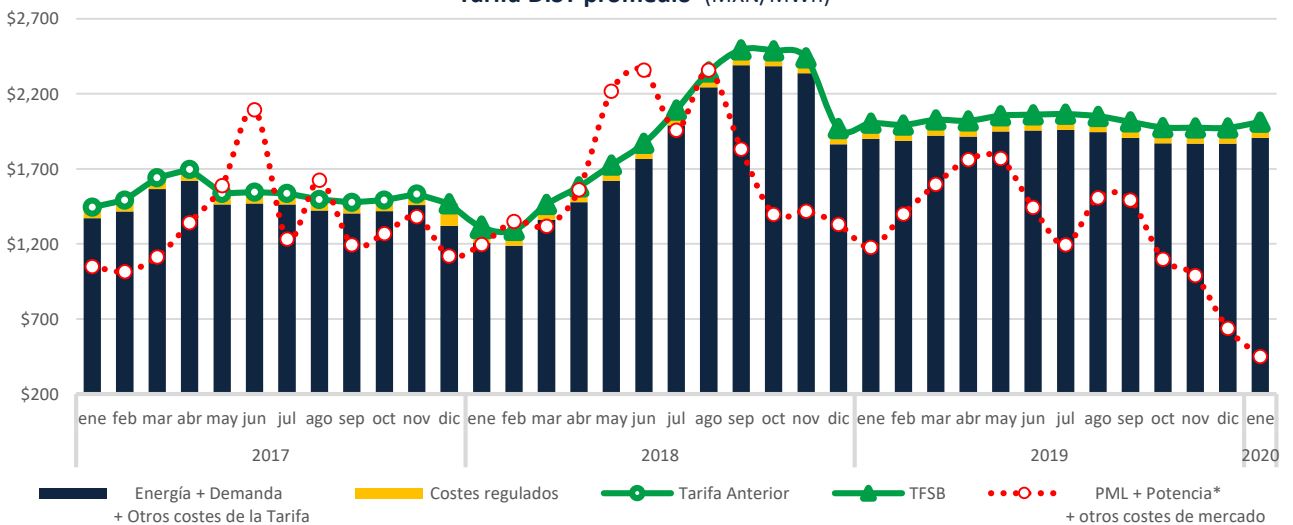

CDMX

Edificio Terret. Torre Norte
Miguel de Cervantes Saavedra 301
Col. Granada, 11520
Tel: +52 55 5125 1670
info@fisterraenergy.com

Monterrey

Torre Pabellón M. Piso 5, Oficina 407
Benito Juárez 1102
Col. Centro, 64000
Tel: +52 81 8000 5947
info@fisterraenergy.com