

Comentarios del Mercado

- El 10 de enero se publica en el sitio de CONAMER el acuerdo por el que la secretaría de energía aprueba y publica la actualización de la estrategia de transición para promover el uso de tecnologías y combustibles más limpios, en términos de la ley de transición energética.

PML¹ Regional (MXN/MWh)_a

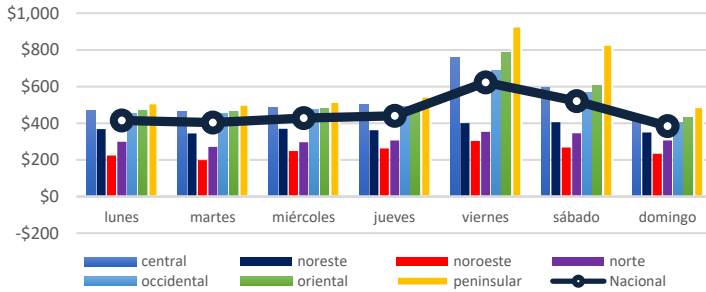

El precio máximo³ se registró en la zona Peninsular el día Sábado 11 de enero en la hora 19, con un precio de \$ 5,829.18 MXN/MWh.

El precio mínimo³ se registró en la zona Noroeste el día viernes 10 de enero en la hora 12, con un precio de \$ 86.54 MXN/MWh.

El precio medio de los Precios Marginales Locales en la semana correspondiente del 06 al 12 de enero del 2020 ha sido de \$ 459.51 MXN/MWh, lo que significa un 14.5% mayor al PML de la semana anterior (\$ 401.19 MXN/MWh).

El promedio de las diferencias entre el PML máximo y el PML mínimo regional diario fue de \$ 236.84 MXN/MWh.

PML SIN³ Semanal (MXN/MWh)_a

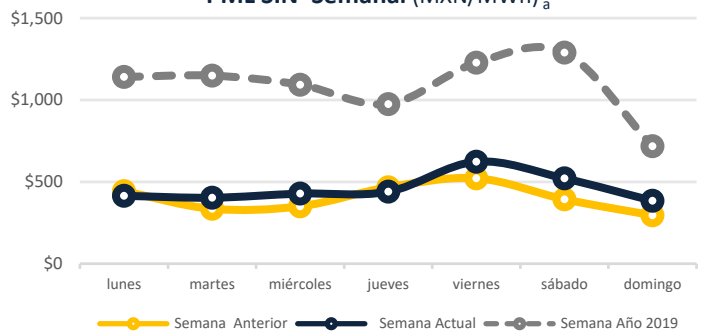

PML SIN Histórico (MXN/MWh)₂

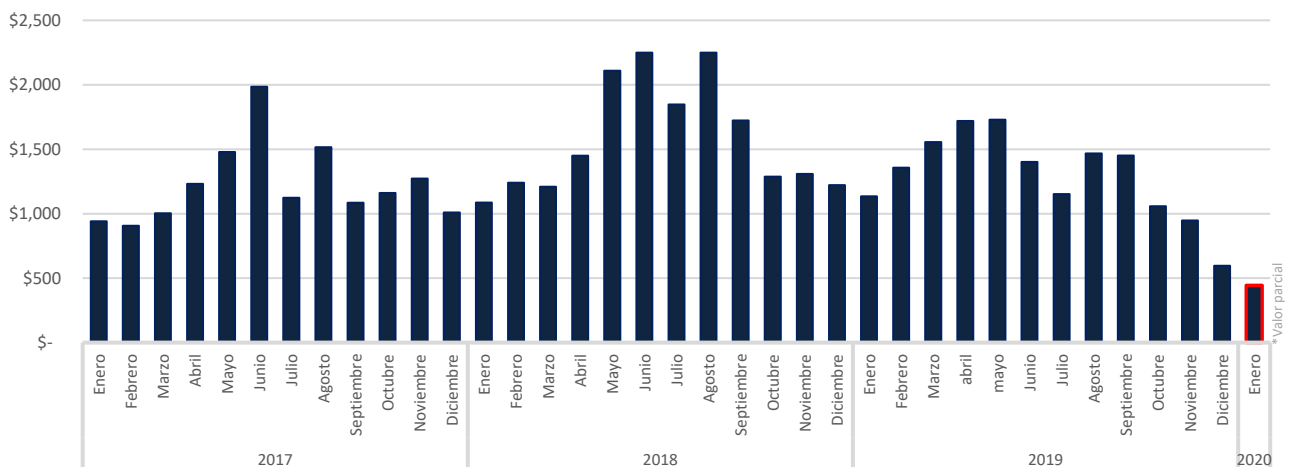

^a <http://www.cenace.gob.mx/SIM/VISTA/REPORTES/PreEnergiaSisMEM.aspx>

¹ Precio Marginal Local

² Sistema Interconectado Nacional

³ No se toman en cuenta los Nodos Virtuales

* Valor parcial

Precio Gas Histórico & Forward_b (USD/MMBtu)

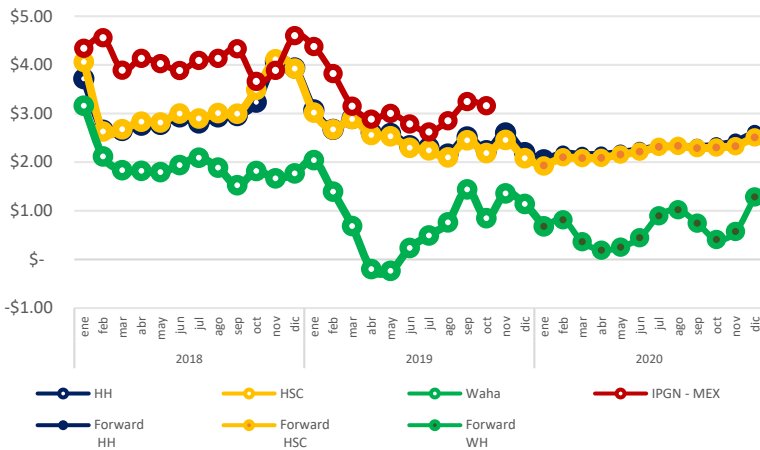

El Índice de Precio del Gas Natural (IPGN) proporcionado por la Comisión Reguladora de Energía (CRE) para el mes de Octubre del 2019 fue de \$3.16 USD/MBTU.

Los precios del Henry Hub (HH) y del Houston Ship Channel (HSC) son de \$ 2.05 y \$ 1.93 USD/MMBTU respectivamente para el mes de diciembre, para este mismo periodo el precio promedio del Texas Waha es de \$ 0.68 USD/MMBTU.

La Mezcla Mexicana (MME) se encontró en promedio a \$ 57.0 USD/bbl, un 14% menor al del Mar del Norte (Brent) y 5.8% menor al West Texas Intermediate (WTI).

Tipo de Cambio_c (MXN/USD)



Precio semanal promedio del crudo (USD/barril)

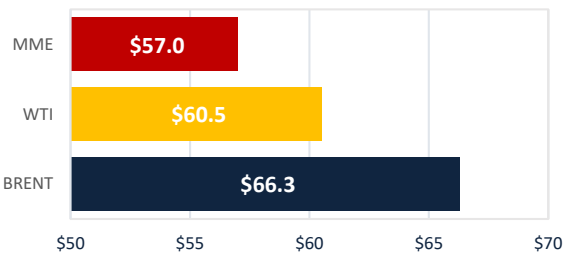

Tarifa DIST promedio (MXN/MWh)

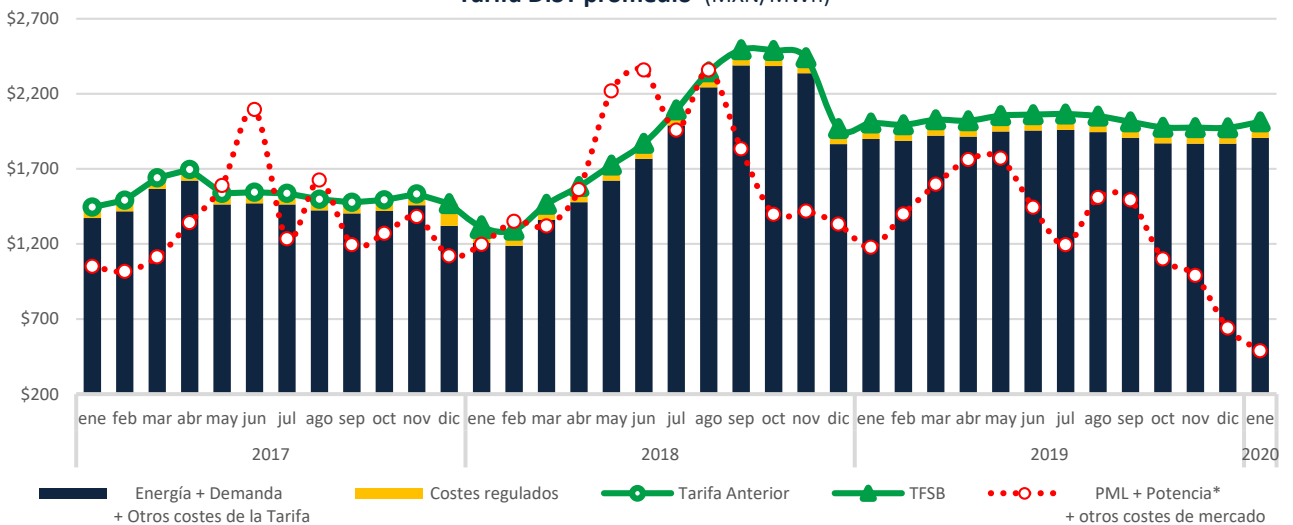

CDMX

Edificio Terret. Torre Norte
Miguel de Cervantes Saavedra 301
Col. Granada, 11520
Tel: +52 55 5125 1670
info@fisterraenergy.com

Monterrey

Torre Pabellón M. Piso 5, Oficina 407
Benito Juárez 1102
Col. Centro, 64000
Tel: +52 81 8000 5947
info@fisterraenergy.com