

Comentarios del Mercado

- El 16 de enero se publicó en el sitio web de CONAMER el acuerdo por el que se dan a conocer las tarifas de operación del CENACE, para el periodo que comprende del 1° de enero al 31 de diciembre de 2020.
- El 13 de enero se publicaron en el sitio web de la CRE los precios de lista de comercialización de Gas licuado de Petróleo para el año 2020.

PML¹ Regional (MXN/MWh)_a

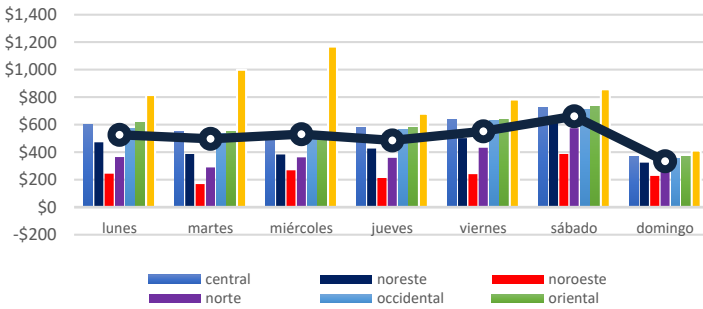

El precio máximo³ se registró en la zona Peninsular el día Viernes 17 de enero en la hora 14, con un precio de \$ 7,694.62 MXN/MWh.

El precio mínimo³ se registró en la zona Noroeste el día Jueves 16 de enero en la hora 16, con un precio de \$ 47.60 MXN/MWh.

El precio medio de los Precios Marginales Locales en la semana correspondiente del 13 al 19 de enero del 2020 ha sido de \$ 512.63 MXN/MWh, lo que significa un 11.56% mayor al PML de la semana anterior (\$ 459.51 MXN/MWh).

El promedio de las diferencias entre el PML máximo y el PML mínimo regional diario fue de \$ 379.30 MXN/MWh.

PML SIN³ Semanal (MXN/MWh)_a

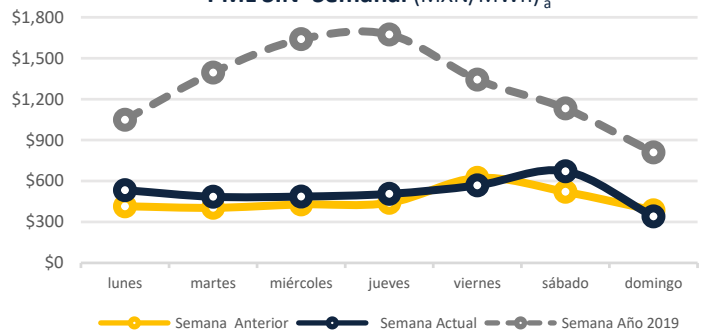

PML SIN Histórico (MXN/MWh)₂

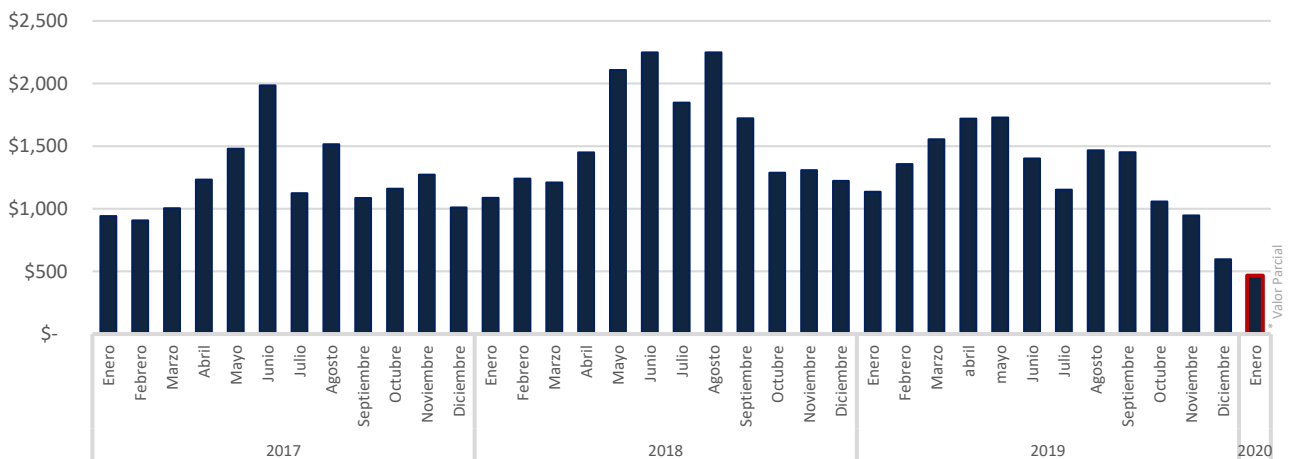

<http://www.cenace.gob.mx/SIM/VISTA/REPORTES/PreEnergiaSISMEM.aspx>

1 Precio Marginal Local
 2 Sistema Interconectado Nacional
 3 No se toman en cuenta los Nodos Virtuales

Precio Gas Histórico & Forward_b (USD/MMBtu)

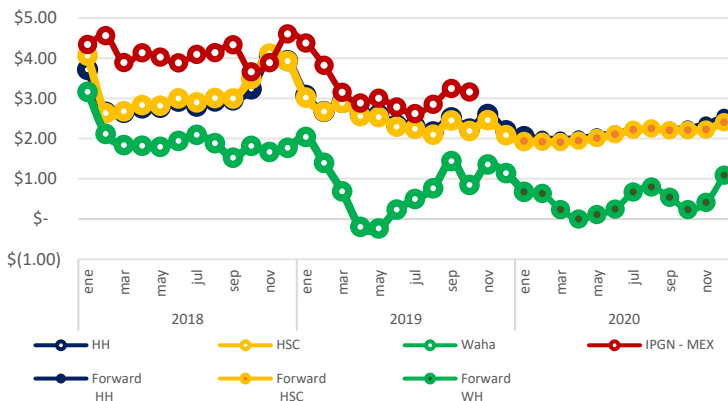

El Índice de Precio del Gas Natural (IPGN) proporcionado por la Comisión Reguladora de Energía (CRE) para el mes de Octubre del 2019 fue de \$3.16 USD/MBTU.

Los precios del Henry Hub (HH) y del Houston Ship Channel (HSC) son de \$ 2.04 y \$ 1.94 USD/MMBTU respectivamente para el mes de enero, para este mismo periodo el precio promedio del Texas Waha es de \$ 0.67 USD/MMBTU.

La Mezcla Mexicana (MME) se encontró en promedio a \$ 54.77 USD/bbl, un 15% menor al del Mar del Norte (Brent) y 5.96% menor al West Texas Intermediate (WTI).

Tipo de Cambio_c (MXN/USD)

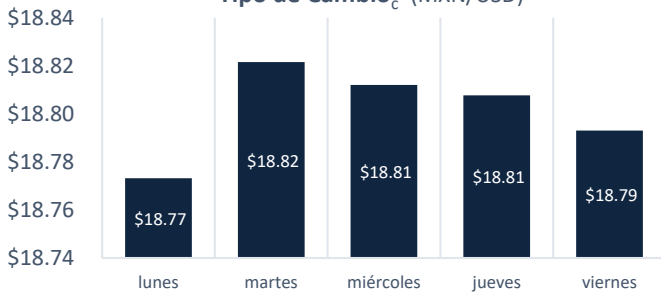

Precio semanal promedio del crudo (USD/barril)

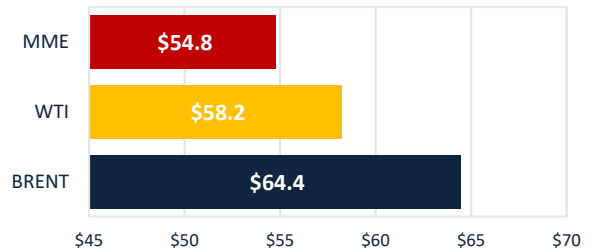

Tarifa DIST promedio (MXN/MWh)

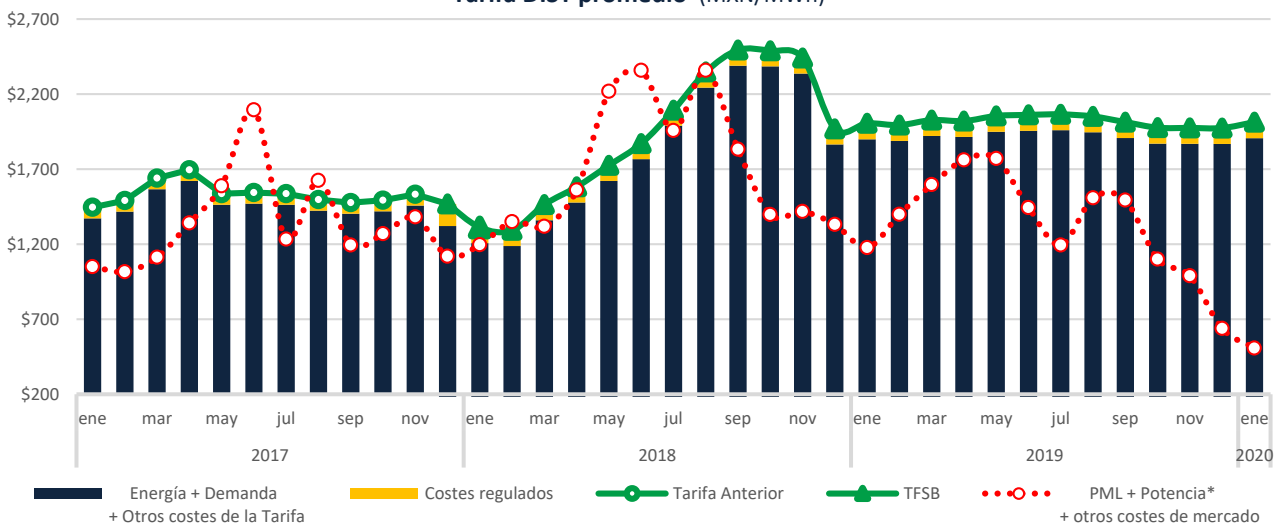

CDMX

Edificio Terret. Torre Norte
Miguel de Cervantes Saavedra 301
Col. Granada, 11520
Tel: +52 55 5125 1670
info@fisterraenergy.com

Monterrey

Torre Pabellón M. Piso 5, Oficina 407
Benito Juárez 1102
Col. Centro, 64000
Tel: +52 81 8000 5947
info@fisterraenergy.com