

Comentarios del Mercado

- El 19 de febrero se publicó un comunicado en la página web de la CFE indicando que para el año 2019 se redujo el índice de pérdidas de energía eléctrica de 11.21% en 2018 a 10.97%, teniendo como meta llegar a 9.99% en 2020.
- El 21 de febrero se publicó en la página web de SENER el procedimiento para conformar una Unidad de Verificación de instalaciones eléctricas.
- El 21 de febrero se dio a conocer en el portal privado del Sistema de Información del Mercado (SIM) una nota informativa sobre la implementación del “Gestor de Licencias” el cual es parte del SIM, y tiene como objetivo poner a disposición de los Participantes de Mercado la información de las licencias que tengan las Unidades de Central Eléctrica (UCE) que representan.

PML¹ Regional (MXN/MWh)_a

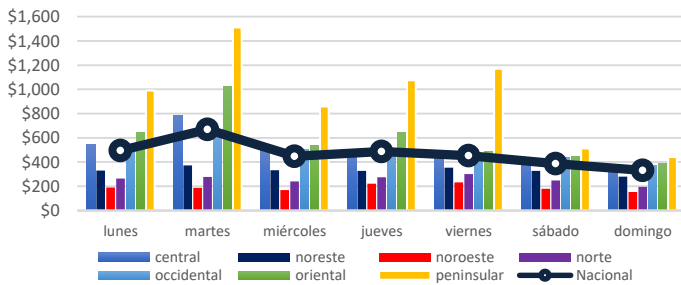

El precio máximo³ se registró en la zona Peninsular el día Miércoles 19 de Febrero en la hora 11, con un precio de \$ 7,356.57 MXN/MWh.

El precio mínimo³ se registró en la zona Noroeste el día Martes 18 de febrero en la hora 12, con un precio de \$ 5.48 MXN/MWh.

El precio medio de los Precios Marginales Locales en la semana correspondiente del 17 al 23 de febrero fue de \$ 466.47 MXN/MWh, lo que significa un 18.86% menor al PML de la semana anterior (\$ 574.9 MXN/MWh).

El promedio de las diferencias entre el PML máximo y el PML mínimo regional diario fue de \$ 379.42 MXN/MWh.

PML SIN³ Semanal (MXN/MWh)_a

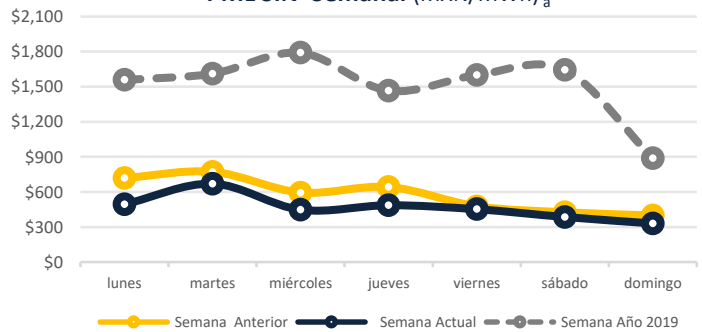

PML SIN Histórico (MXN/MWh)₂

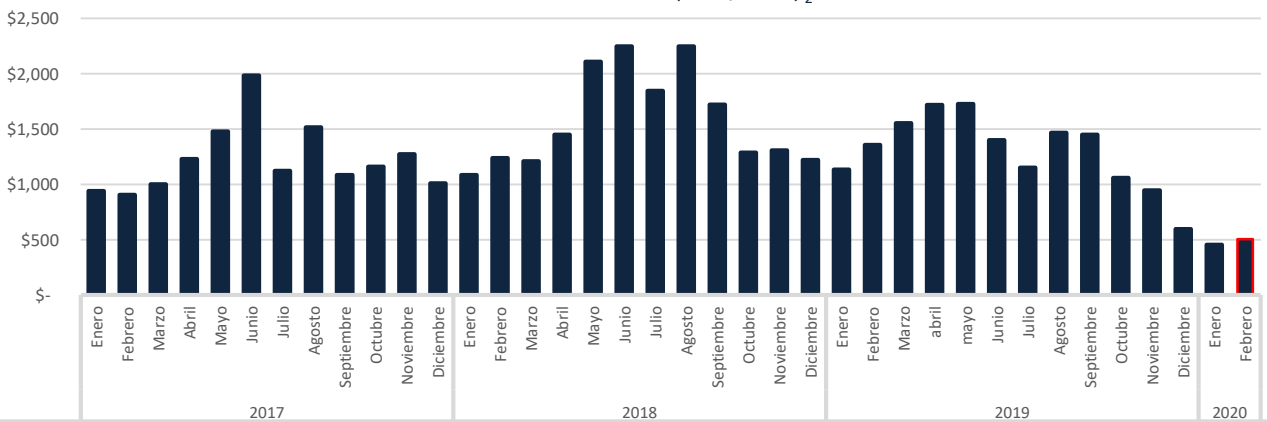

^a <http://www.cemace.gob.mx/SIM/ISTA/REPORTES/PreEnergiasisMEM.aspx>

¹ Precio Marginal Local
² Sistema Interconectado Nacional
³ No se toman en cuenta los Nodos Virtuales

Precio Gas Histórico & Forward_b (USD/MMBtu)

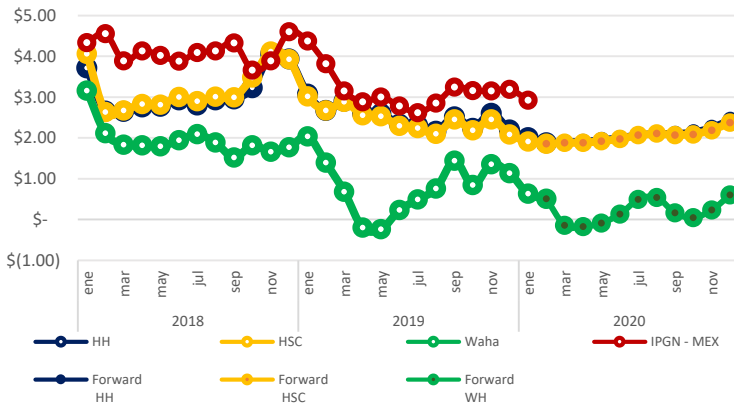

El Índice de Precio del Gas Natural (IPGN) proporcionado por la Comisión Reguladora de Energía (CRE) para el mes de Enero del 2020 fue de \$2.92 USD/MBTU.

Los precios del Henry Hub (HH) y del Houston Ship Channel (HSC) son de \$ 1.88 y \$ 1.85 USD/MMBTU respectivamente para el mes de febrero, para este mismo periodo el precio promedio del Texas Waha es de \$ 0.51 USD/MMBTU.

La Mezcla Mexicana (MME) se encontró en promedio a \$ 48.49 USD/bbl, un 17.07% menor al del Mar del Norte (Brent) y 8.41% menor al West Texas Intermediate (WTI).

Tipo de Cambio_c (MXN/USD)

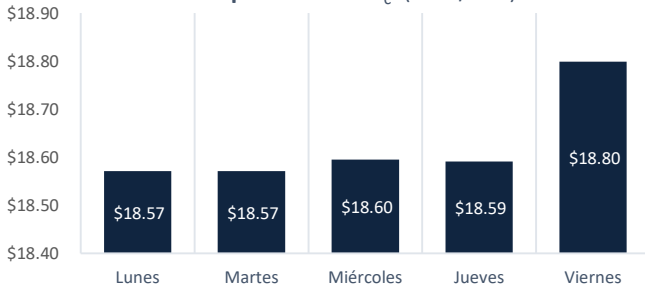

Precio semanal promedio del crudo (USD/barril)

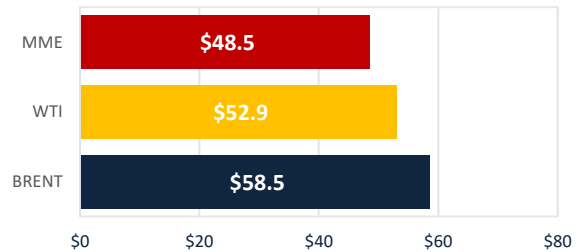

Tarifa DIST promedio (MXN/MWh)

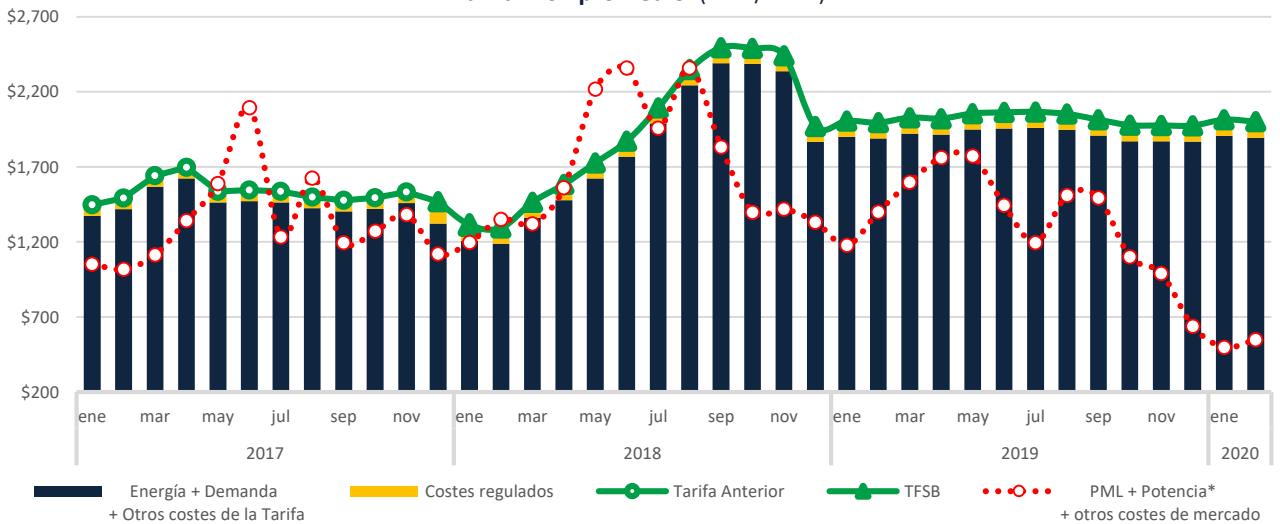

CDMX

Edificio Terret. Torre Norte
Miguel de Cervantes Saavedra 301
Col. Granada, 11520
Tel: +52 55 5125 1670
info@fisterraenergy.com

Monterrey

Torre Pabellón M. Piso 5, Oficina 407
Benito Juárez 1102
Col. Centro, 64000
Tel: +52 81 8000 5947
info@fisterraenergy.com