

Comentarios del Mercado

- Se han publicado las Tarifas de Suministro Básico para el mes de marzo, la cual presenta un incremento promedio del 0.6% con respecto a febrero.
- El 28 de febrero CENACE publicó en su sitio público los resultados del Mercado para el Balance de Potencia 2019, los cuales fueron presentados en la última parte de la serie de Newsletter extraordinarias sobre el MBP publicadas por Fisterra Energy.
- El 26 de febrero se publicó en el DOF el aviso por el cual se dan a conocer las tarifas de operación del CENACE para el periodo del 01/01/2020 al 31/12/2020

PML¹ Regional (MXN/MWh)_a

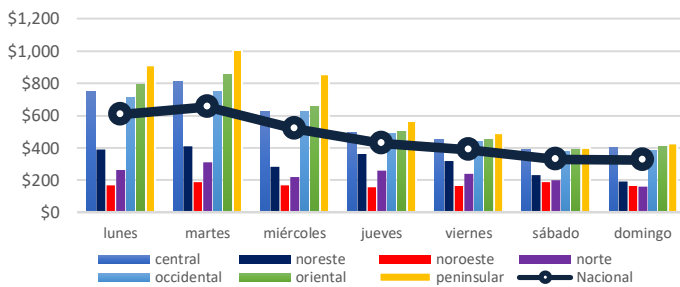

El precio máximo³ se registró en la zona Peninsular el día Lunes 24 de Febrero en la hora 13, con un precio de \$ 5,239.44 MXN/MWh.

El precio mínimo³ se registró en la zona Noroeste el día Miércoles 26 de Febrero en la hora 14, con un precio de -\$ 7.68 MXN/MWh.

El precio medio de los Precios Marginales Locales en la semana correspondiente del 24 de Febrero al 01 de marzo fue de \$ 464.15 MXN/MWh, lo que significa un 0.5% menor al PML de la semana anterior (\$ 466.47 MXN/MWh).

El promedio de las diferencias entre el PML máximo y el PML mínimo regional diario fue de \$ 323.84 MXN/MWh.

PML SIN³ Semanal (MXN/MWh)_a

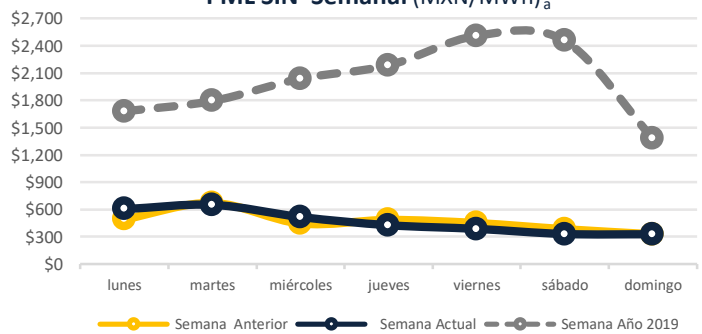

PML SIN Histórico (MXN/MWh)₂

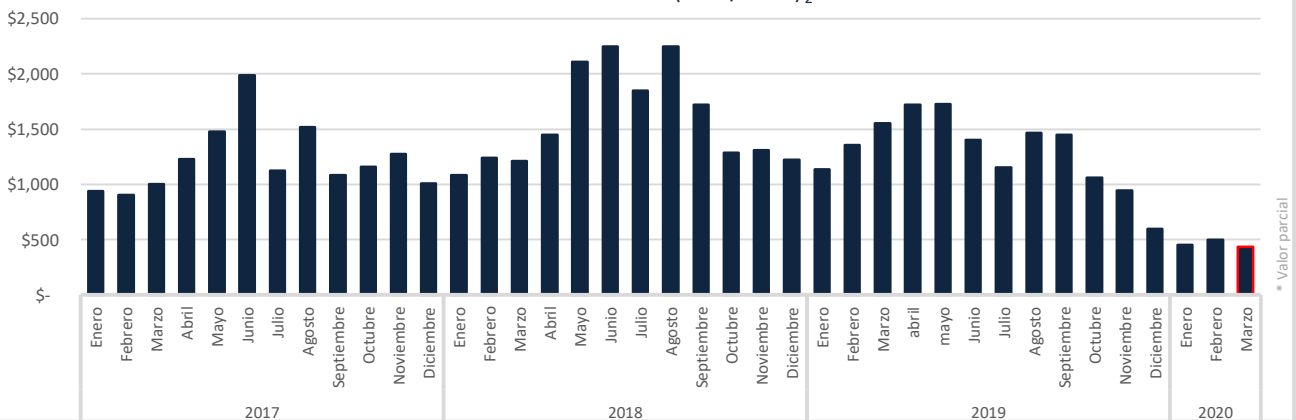

³http://www.cenace.gob.mx/SIM/VISTA/REPORTES/PreEnergiasMEM.aspx

* Valor parcial
¹ Precio Marginal Local
² Sistema Interconectado Nacional
³ No se toman en cuenta los Nodos Virtuales

Precio Gas Histórico & Forward_b (USD/MMBtu)

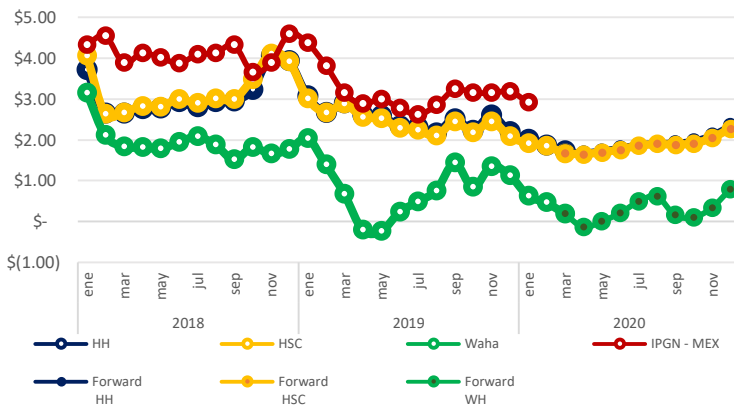

El Índice de Precio del Gas Natural (IPGN) proporcionado por la Comisión Reguladora de Energía (CRE) para el mes de Enero del 2020 fue de \$2.92 USD/MBTU.

Los precios del Henry Hub (HH) y del Houston Ship Channel (HSC) son de \$ 1.73 y \$ 1.67 USD/MMBTU respectivamente para el mes de marzo, para este mismo periodo el precio promedio del Texas Waha es de \$ 0.20 USD/MMBTU.

La Mezcla Mexicana (MME) se encontró en promedio a \$ 43.3 USD/bbl, un 17..9% menor al del Mar del Norte (Brent) y 9.3% menor al West Texas Intermediate (WTI).

Tipo de Cambio_c (MXN/USD)



Precio semanal promedio del crudo (USD/barril)

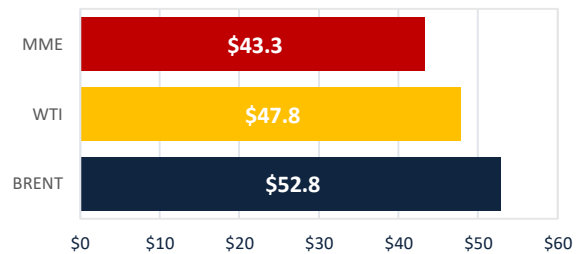

Tarifa DIST promedio (MXN/MWh)

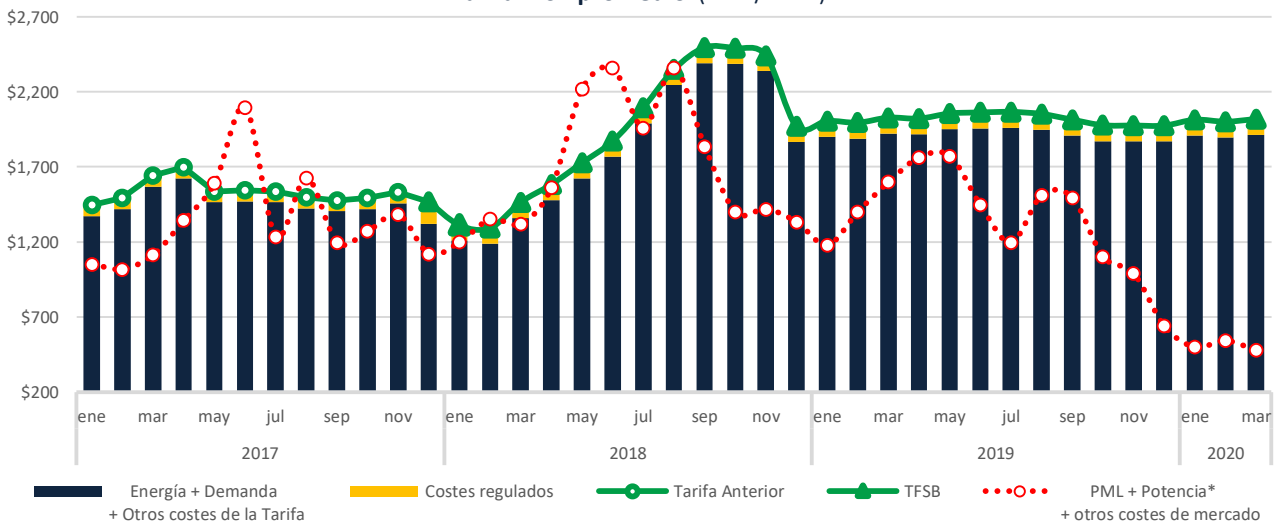

CDMX

Edificio Terret. Torre Norte
Miguel de Cervantes Saavedra 301
Col. Granada, 11520
Tel: +52 55 5125 1670
info@fisterraenergy.com

Monterrey

Torre Pabellón M. Piso 5, Oficina 407
Benito Juárez 1102
Col. Centro, 64000
Tel: +52 81 8000 5947
info@fisterraenergy.com