

Comentarios del Mercado

- El 18 de marzo se publicó en la página oficial de CFE, una nota donde se informa que el Consejo de Administración de CFE Energía aprobó los proyectos de inversión sobre las centrales de ciclo combinado "Mérida" y "Baja California Sur". Además, se menciona el lanzamiento de la convocatoria para el suministro de gas natural a BCS.
- El 19 de marzo se publicó en el DOF, el acuerdo por el que la CRE expide la NOM-017-CRE-2019, Métodos de medición de variables para el cálculo del porcentaje de energía libre de combustible y procedimiento para la evaluación de la conformidad.

PML¹ Regional (MXN/MWh)_a

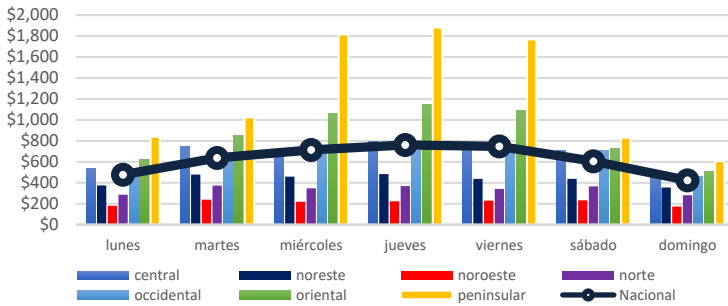

El precio máximo³ se registró en la zona Peninsular el día Jueves 19 de Marzo en la hora 19, con un precio de \$ 5,181.65 MXN/MWh.

El precio mínimo³ se registró en la zona Noroeste el día Lunes 16 de Marzo en la hora 11, con un precio de \$ 2.43 MXN/MWh.

El precio medio de los Precios Marginales Locales en la semana correspondiente del 16 al 22 de Marzo fue de \$ 623.77 MXN/MWh, lo que significa un 20.3% mayor al PML de la semana anterior (\$ 518.37 MXN/MWh).

El promedio de las diferencias entre el PML máximo y el PML mínimo regional diario fue de \$ 398.47 MXN/MWh.

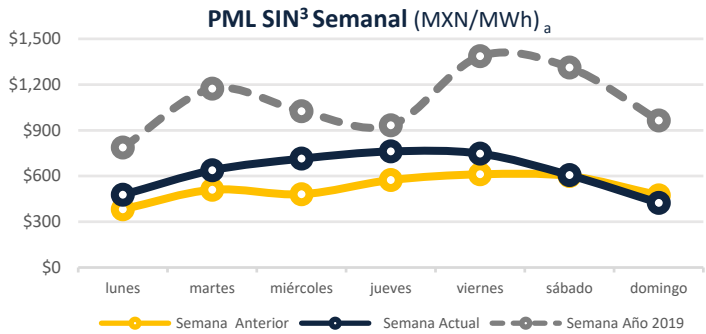

PML SIN Histórico (MXN/MWh)₂

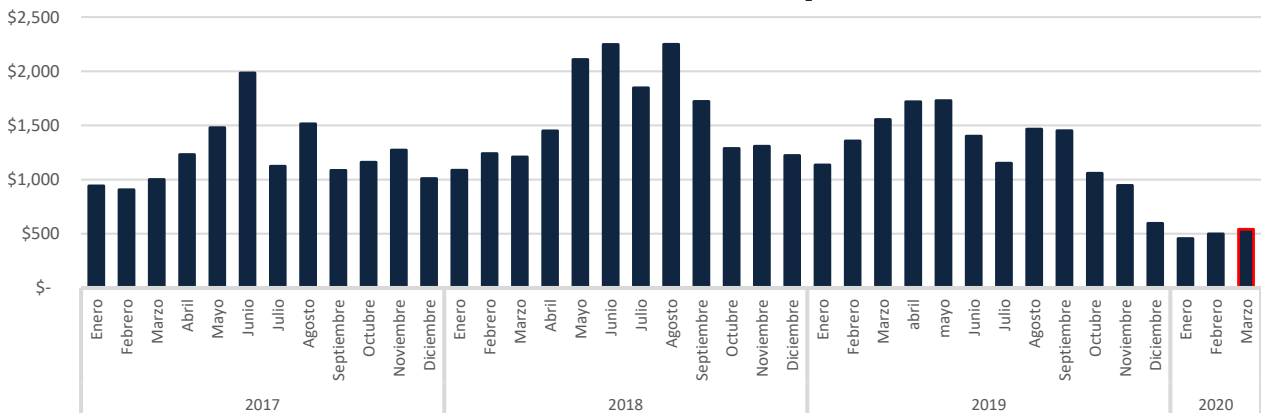

* Valor parcial
_a <http://www.cenace.gob.mx/SIM/VISTA/REPORTES/PreEnergiaSISMEMI.aspx>

¹ Precio Marginal Local
² Sistema Interconectado Nacional
³ No se toman en cuenta los Nodos Virtuales

Precio Gas Histórico & Forward_b (USD/MMBtu)

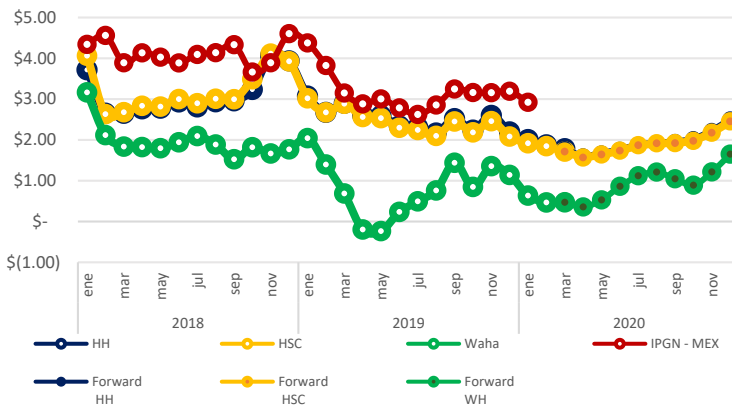

El Índice de Precio del Gas Natural (IPGN) proporcionado por la Comisión Reguladora de Energía (CRE) para el mes de Febrero del 2020 fue de \$2.71 USD/MBTU.

Los precios del Henry Hub (HH) y del Houston Ship Channel (HSC) son de \$ 1.78 y \$ 1.71 USD/MMBTU respectivamente para el mes de marzo, para este mismo periodo el precio promedio del Texas Waha es de \$ 0.47 USD/MMBTU.

La Mezcla Mexicana (MME) se encontró en promedio a \$ 17.6 USD/bbl, un 35.9% menor al del Mar del Norte (Brent) y 27.4% menor al West Texas Intermediate (WTI).

Tipo de Cambio_c (MXN/USD)

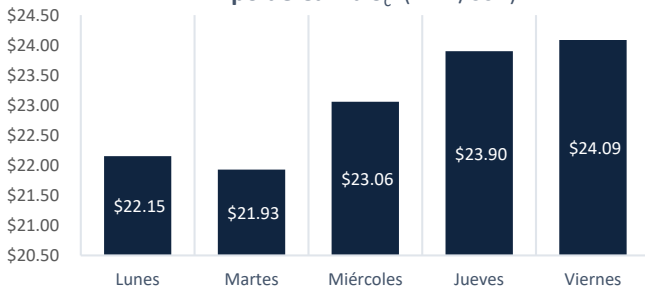

Precio semanal promedio del crudo (USD/barril)

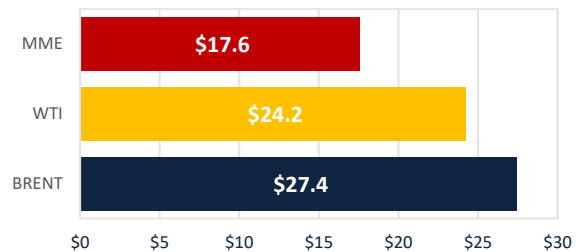

Tarifa DIST promedio (MXN/MWh)

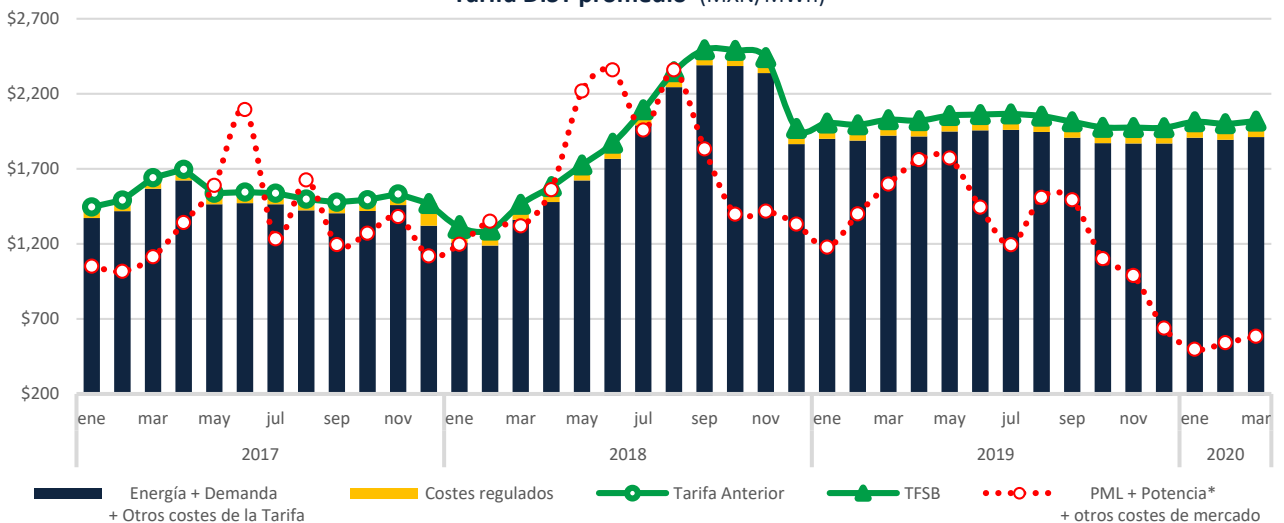

CDMX

Edificio Terret. Torre Norte
Miguel de Cervantes Saavedra 301
Col. Granada, 11520
Tel: +52 55 5125 1670
info@fisterraenergy.com

Monterrey

Torre Pabellón M. Piso 5, Oficina 407
Benito Juárez 1102
Col. Centro, 64000
Tel: +52 81 8000 5947
info@fisterraenergy.com