

Noticias del Sector Eléctrico Mexicano

- El 17 de abril se publicó en el DOF por parte de la SHCP, el acuerdo por el que se determina el mecanismo de fijación de tarifas finales de energía eléctrica del suministro básico a usuarios domésticos, por el periodo que se indica, con motivo de la emergencia sanitaria por causa de fuerza mayor derivada de la epidemia de enfermedad generada por el virus SARS-CoV2 (COVID-19).
- El 15 de Abril se publicaron en la página oficial de CENAGAS, el Programa Anual de Adquisiciones, Arrendamientos y Servicios 2020 (PAAAS) modificado al primer trimestre de 2020 y Programa Anual de Obras Públicas y Servicios Relacionados con las mismas 2020 (PAOPS) modificado al primer trimestre de 2020.
- El 17 de Abril se publicó en el DOF, el acuerdo por el cual se establece que se amplía hasta el 30 de abril del 2020, la suspensión de los plazos y términos de los actos, y procedimientos previstos en las disposiciones jurídicas aplicables a cargo de la Secretaría de Energía y órganos desconcentrados de esta dependencia.

Impacto en la demanda de energía eléctrica del país con respecto a la declaratoria de emergencia sanitaria

El descenso promedio de la demanda eléctrica en MTR 2020 de la tercer semana (06-12 Abr, coincidiendo con las festividades de Semana Santa) con respecto a la segunda semana (30 Mar-05 Abr) fue de 8.76%. Por otro lado, la cuarta semana (13-19 Abr) tuvo incremento promedio respecto a la tercer semana de 1.93%.

El descenso promedio de la demanda en la segunda semana del 2020 con respecto a la semana equivalente del 2019 es del 2.10%, mientras que para la tercer y cuarta semana se tiene un descenso del 3.82% y 11.38% respectivamente (siendo esta última posterior a Semana Santa).

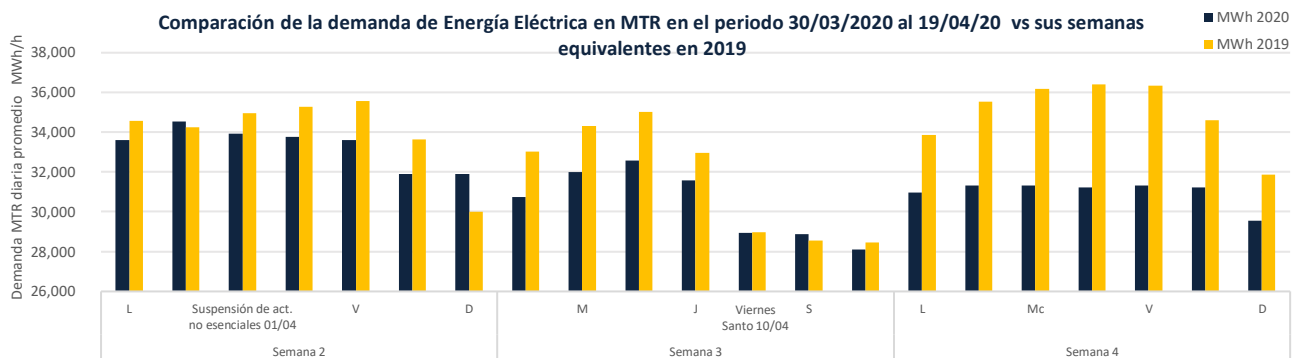

PML¹ Regional (MXN/MWh)_a

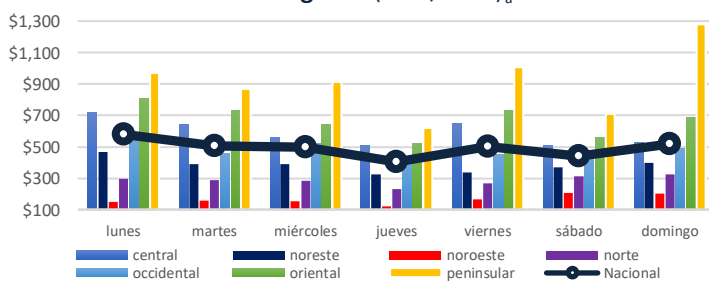

El precio máximo³ se registró en la zona Peninsular el día Domingo 19 de Abril en la hora 1, con un precio de \$ 3,564.7 MXN/MWh.

El precio mínimo³ se registró en la zona Noroeste el día Viernes 17 de Abril en la hora 11, con un precio de \$ 0.40 MXN/MWh.

PML SIN³ Semanal (MXN/MWh)_a

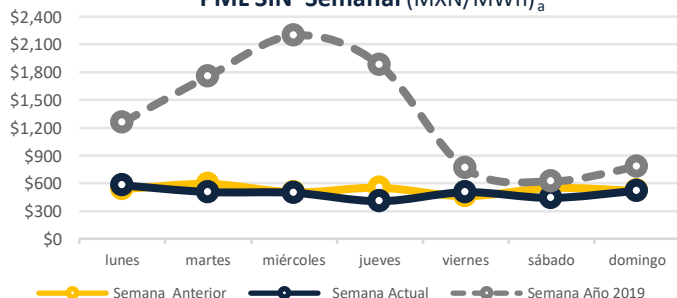

El precio medio de los PML correspondiente a la semana del 13 al 19 de abril fue de \$ 492.73 MXN/MWh, un 7.17% menor al PML de la semana anterior (\$ 530.76 MXN/MWh).

El promedio de las diferencias entre el PML máximo y el PML mínimo regional diario fue de \$ 230.90 MXN/MWh).

^a <http://www.cenace.gob.mx/SIM/VISTA/REPORTES/PreEnergiaSisMEM.aspx>

¹ Precio Marginal Local
² Sistema Interconectado Nacional
³ No se toman en cuenta los Nodos Virtuales

PML SIN Histórico (MXN/MWh)₂

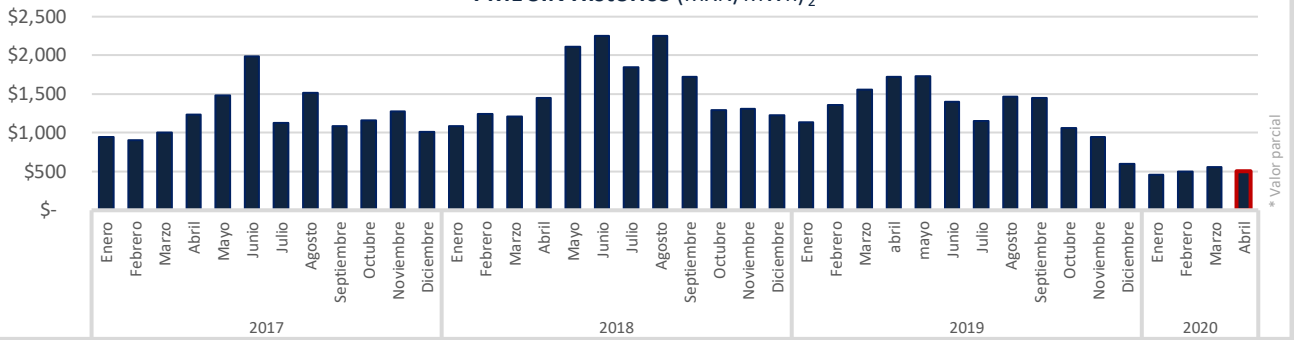

Precio Gas Histórico & Forward_b (USD/MMBTU)

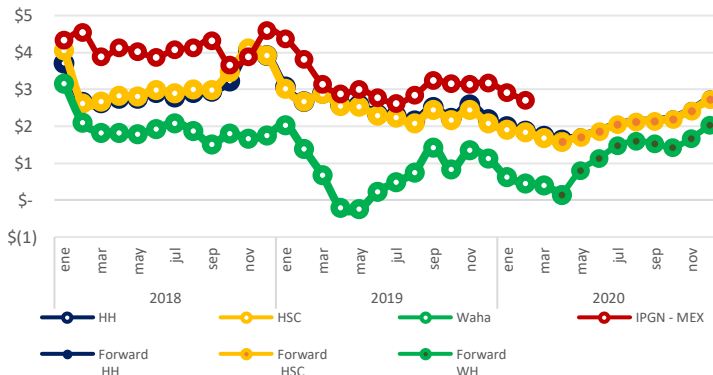

El Índice de Precio del Gas Natural (IPGN) proporcionado por la Comisión Reguladora de Energía (CRE) para Febrero del 2020 fue de \$2.71 USD/MMBTU.

Los precios del Henry Hub (HH) y del Houston Ship Channel (HSC) son de \$ 1.64 y \$ 1.59 USD/MMBTU respectivamente para Abril, en este mismo periodo el precio promedio del Texas Waha es de \$ 0.15 USD/MMBTU.

El precio promedio de la Mezcla Mexicana (MME) fue \$ 15 USD/bbl, un 47.8% menor al del Mar del Norte (Brent) y 27.7% menor al West Texas Intermediate (WTI).

Tipo de Cambio_c (MXN/USD)

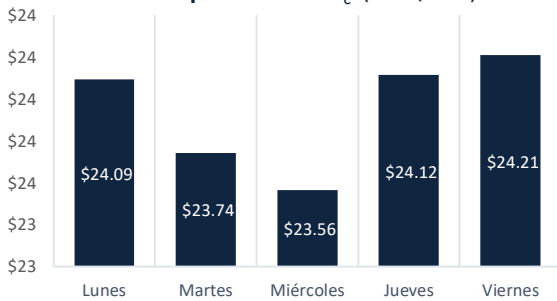

Precio semanal promedio del crudo (USD/barril)

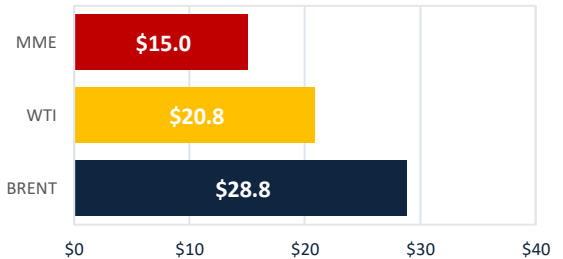

Tarifa DIST promedio (MXN/MWh)

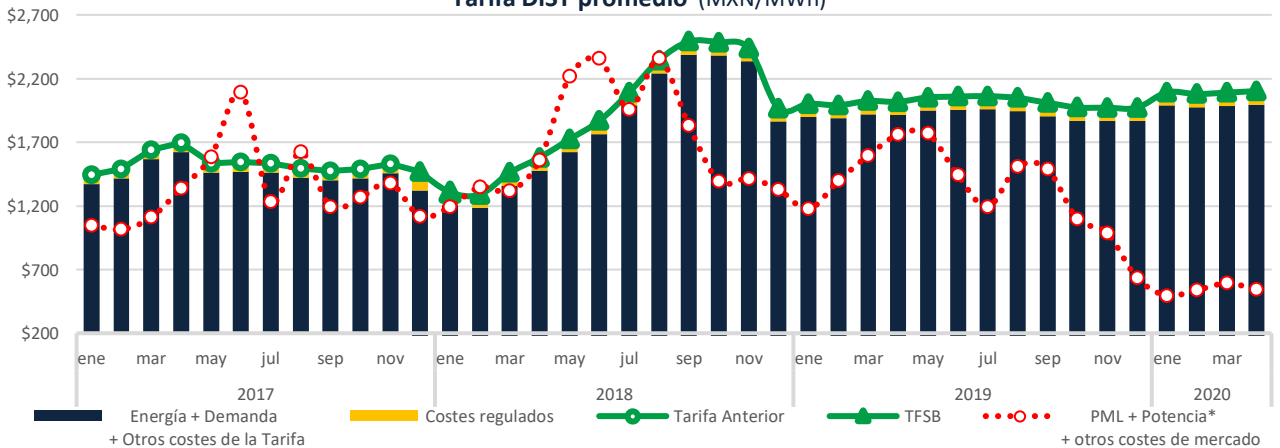

CDMX

Edificio Terret. Torre Norte
Miguel de Cervantes Saavedra 301
Col. Granada, 11520
Tel: +52 55 5125 1670
info@fisterraenergy.com

Monterrey

Torre Pabellón M. Piso 5, Oficina 407
Benito Juárez 1102
Col. Centro, 64000
Tel: +52 81 8000 5947
info@fisterraenergy.com

a Valor parcial
 b <https://www.snl.com>
 c <http://www.banxico.org.mx/portal-mercado-cambiar/index.html>
 * Precio tomado a partir del Mercado de Balance de Potencia 2017 y 2018.