

Noticias del Sector Eléctrico Mexicano

- El presidente de la República mexicana y empresarios firmarán un Plan de Infraestructura el próximo lunes 5 de octubre, que ayudará a la reactivación económica. En el paquete de proyectos viables se encuentran los sectores de telecomunicaciones, transporte, agua y energético.
- El 24 de septiembre el Ing. Carlos Gonzalo Meléndez Román asumió la Dirección del Centro Nacional de Control de Energía (CENACE) tras la renuncia voluntaria del Ing. Alfonso Morcos Flores.
- El 21 de septiembre se publicaron las convocatorias para Consejeros y Representantes de la Junta Directiva del Instituto Nacional de Electricidad y Energías Limpias (INEEL).

Análisis comparativo de la demanda de energía eléctrica MTR¹ entre 2020 y 2019 para el SIN²

Mes	Demanda MTR 2020 [GWh]	Variación Demanda Mensual 2020 ³	Demanda MTR 2019 [GWh]	Variación Demanda Mensual 2019 ⁴	Variación Demanda 2020/2019
Enero	22,310		21,983		1.5%
Febrero ⁵	20,657	↑ 2.5%	20,798	↑ 4.7%	-0.7%
Marzo	24,054	↑ 5.2%	23,620	↑ 2.6%	1.8%
Abril	21,853	↓ -6.1%	23,738	↑ 3.8%	-7.9%
Mayo	23,622	↑ 4.6%	26,763	↑ 9.1%	-11.7%
Junio	25,076	↑ 9.7%	26,734	↑ 3.2%	-6.2%
Julio	26,815	↑ 3.5%	27,660	↑ 0.1%	-3.1%
Agosto	27,315	↑ 1.9%	28,317	↑ 2.4%	-3.5%
Septiembre 1-27 ⁶	22,978	↓ -3.4%	23,604	↓ -4.3%	-2.6%
Total	214,681		223,217		-3.8%

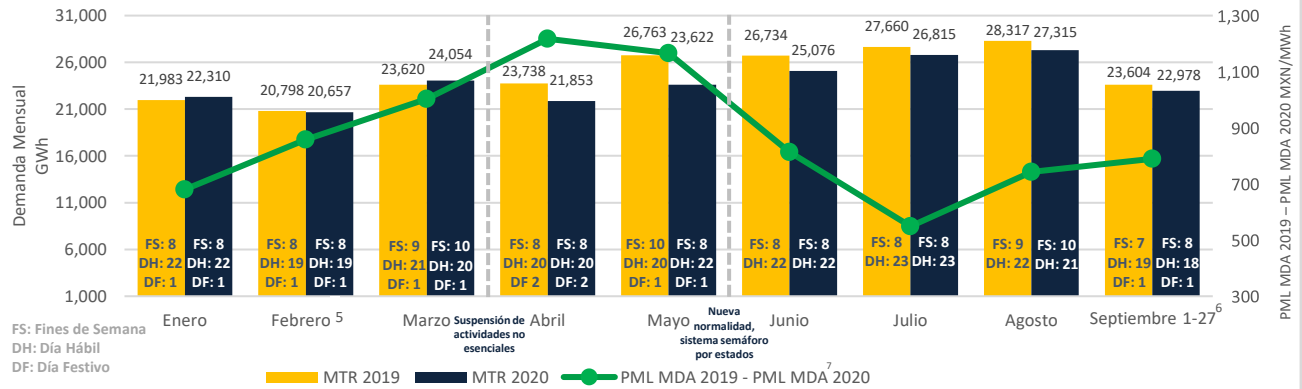

PML Regional⁸ Horario de la semana del 21 al 27 de Septiembre (MXN/MWh)^a

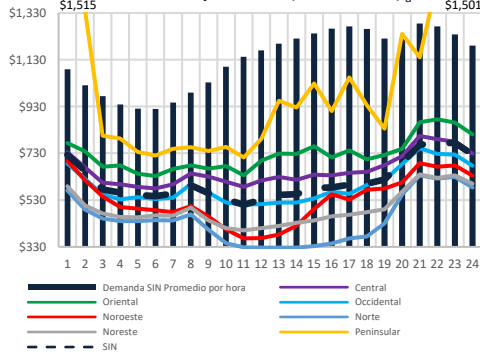

PML de lunes a viernes del 21 al 25 de Septiembre

	Rango	Promedio X	Desviación Standard σ	Coefficiente de Variación c.v.= σ/X
SIN	637	621	175	28%
Central	648	662	191	29%
Oriental	787	732	253	35%
Occidental	566	594	144	24%
Noroeste	640	552	166	30%
Norte	607	450	151	34%
Noreste	532	500	137	27%
Peninsular	2,302	1,039	526	51%
BCA	2,563	558	370	66%
BCS	2,014	2,697	698	26%

PML (precios máximos)⁹ de lunes a viernes del 21 al 25 de Septiembre

	Rango	Promedio X	Desviación Standard σ	Coefficiente de Variación c.v.= σ/X
SIN	599	681	183	27%
Central	628	704	195	28%
Oriental	754	770	256	33%
Occidental	540	648	153	24%
Noroeste	559	645	162	25%
Norte	599	512	165	32%
Noreste	510	556	149	27%
Peninsular	2,218	1,248	588	47%
BCA	1,660	687	385	56%
BCS	977	3,315	256	8%

PML (precios mínimos)¹⁰ de lunes a viernes del 21 al 25 de Septiembre

	Rango	Promedio X	Desviación Standard σ	Coefficiente de Variación c.v.= σ/X
SIN	479	561	145	26%
Central	595	620	180	29%
Oriental	761	693	246	35%
Occidental	421	541	113	21%
Noroeste	468	460	109	24%
Norte	427	387	104	27%
Noreste	384	444	95	21%
Peninsular	1,571	830	353	42%
BCA	1,544	429	307	72%
BCS	1,225	2,078	371	18%

Componente de Energía del PML¹¹ SIN Semanal (MXN/MWh)^b

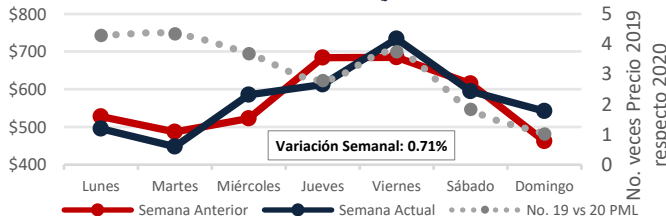

Demanda MTR SIN_c Semanal

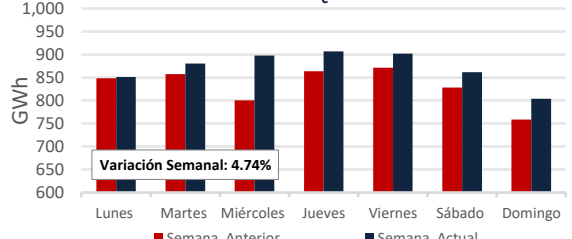

PML SIN Histórico (MXN/MWh)_d

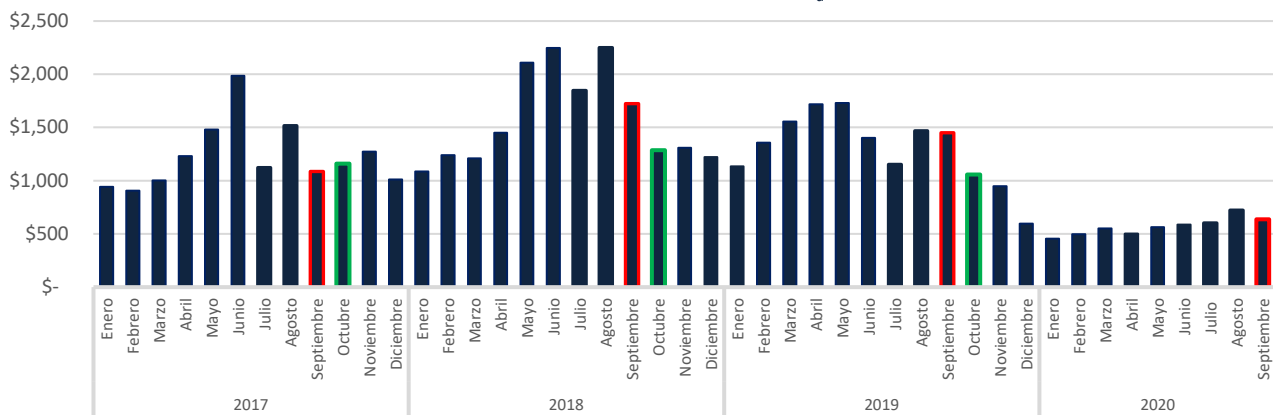

Precio del Gas Natural Histórico & Forward_e (USD/MMBtu)

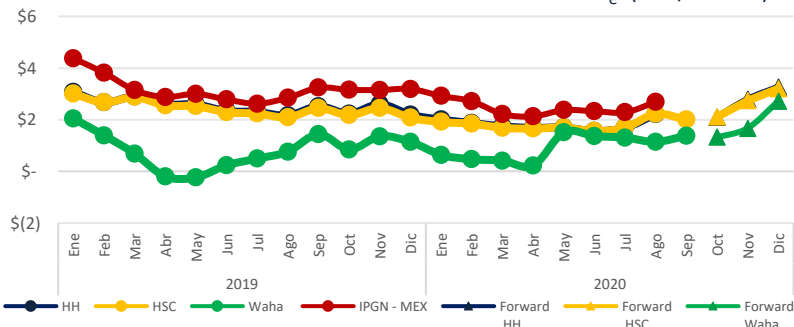

El Índice de Precio del Gas Natural (IPGN) proporcionado por la Comisión Reguladora de Energía (CRE) para Agosto del 2020¹² fue de \$2.69 USD/MMBtu.

Los precios del Henry Hub (HH) y del Houston Ship Channel (HSC) son de \$1.93 y \$2.00 USD/MMBtu respectivamente para el mes de septiembre, para este mismo periodo el precio promedio del Texas Waha es de \$1.38 USD/MMBtu.

La Mezcla Mexicana (MME) se encontró en promedio a \$37.6 USD/Barril, un 10.2 % menor al del Mar del Norte (Brent) y un 5.9 % menor al West Texas Intermediate (WTI).

Tipo de Cambio_f (MXN/USD)



Precio semanal promedio del crudo (USD/barril)

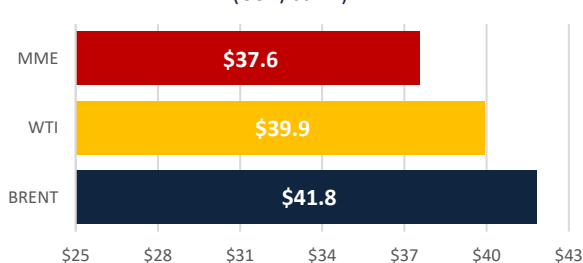

Tarifa DIST promedio (MXN/MWh)

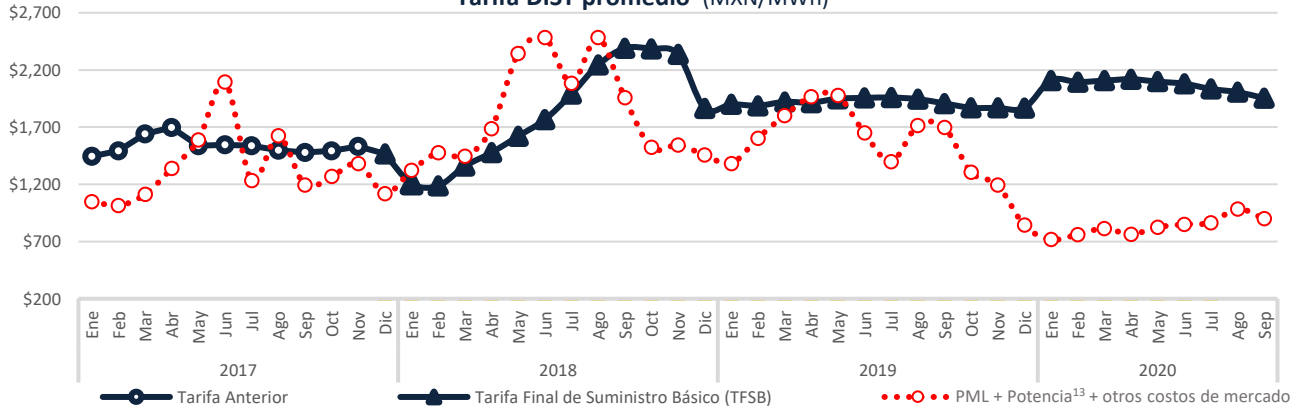

Disclaimer: "La información contenida en esta Newsletter es una recopilación de datos obtenidos por Fistera Energy que no han sido verificados de forma independiente. Por ello, ninguna de las sociedades del Grupo Fistera Energy realiza u otorga representación o garantía alguna, expresa o implícita, en relación con la exactitud o integridad de dicha información, por lo que el receptor deberá en todo momento realizar sus propias valoraciones y análisis."

CDMX

Edificio Terret. Torre Norte
Miguel de Cervantes Saavedra 301
Col. Granada, 11520
Tel: +52 55 5125 1670
info@fisteraenergy.com

d: Fuente: <https://www.creace.gob.mx/SIM/USTA/REPORTES/P/ene/rgu/SIS/EMA.aspx>

12: A la fecha no se ha publicado el IPGN para los meses posteriores a Agosto. Fuente: <http://www.banxico.org.mx/portal-mercado-cambiarior/index.html>

13: Precio tomado a partir del Mercado de Balance de Potencia 2017, 2018 y 2019. (Para el año 2020 se consideran los datos de MIBP 2020)

14: Fuente: <https://www.banxico.org.mx/portal-mercado-cambiarior/index.html>