

Noticias del Sector Eléctrico Mexicano

- El 31 de diciembre se publicó el Acuerdo A/040/2021 por medio del cual se determinan las TFSB aplicables para el periodo del 1 al 31 de enero 2022.
- El 31 de diciembre se publicó en el DOF, el Acuerdo Núm. A/037/2021 de la Comisión Reguladora de Energía mediante el cual se modifica el Acuerdo Núm. A/049/2017 por el que se emite el criterio de interpretación del concepto Necesidades Propias, establecido en el artículo 22 de la Ley de la Industria Eléctrica, y por el que se describen los aspectos generales aplicables a la actividad de Abasto Aislado
- El 30 de diciembre se publicó en el DOF, el Acuerdo por el que se determinan los días de suspensión de labores de las Unidades Administrativas del Centro Nacional de Control de Energía para el año 2022.

Análisis comparativo de la demanda de energía eléctrica MTR¹ entre 2021, 2020 y 2019 para el SIN²

Mes	MTR 2021 [GWh]	Variación 2021 ³	MTR 2020 [GWh]	Variación 2020 ⁴	Variación 2021/2020	MTR 2020 [GWh]	Variación 2020 ³	MTR 2019 [GWh]	Variación 2019 ⁴	Variación 2020/2019
Enero	22,410	↑ 1.4%	22,310	↑ 3.4%	↑ 0.4%	22,310	↑ 3.4%	21,983	↑ 3.6%	↑ 1.5%
Febrero	20,511	↑ 1.3%	20,661	↑ 2.5%	↓ -0.7%	20,661	↑ 2.5%	20,798	↑ 4.7%	↓ -0.7%
Marzo	24,216	↑ 6.6%	24,072	↑ 5.2%	↑ 0.6%	24,072	↑ 5.2%	23,620	↑ 2.6%	↑ 1.9%
Abril	24,846	↑ 6.0%	21,879	↓ -6.1%	↑ 13.6%	21,879	↓ -6.1%	23,738	↑ 3.8%	↓ -7.8%
Mayo	27,007	↑ 5.2%	23,638	↑ 4.6%	↑ 14.3%	23,638	↑ 4.6%	26,763	↑ 9.1%	↓ -11.7%
Junio	27,072	↑ 3.6%	25,110	↑ 9.8%	↑ 7.8%	25,110	↑ 9.8%	26,734	↑ 3.2%	↓ -6.1%
Julio	27,327	↓ -2.3%	26,819	↑ 3.4%	↑ 1.9%	26,819	↑ 3.4%	27,660	↑ 0.1%	↓ -3.0%
Agosto	27,565	↑ 0.9%	27,265	↑ 1.7%	↑ 1.1%	27,265	↑ 1.7%	28,317	↑ 2.4%	↓ -3.7%
Septiembre	25,905	↓ -2.9%	25,085	↓ -4.9%	↑ 3.3%	25,085	↓ -4.9%	25,588	↓ -6.6%	↓ -2.0%
Octubre	25,568	↓ -4.5%	25,238	↓ -2.6%	↑ 1.3%	25,238	↓ -2.6%	24,830	↓ -6.1%	↑ 1.6%
Noviembre	22,642	↓ -8.5%	22,570	↓ -7.6%	↑ 0.3%	22,570	↓ -7.6%	22,198	↓ -7.6%	↑ 1.7%
Diciembre ^b	15,268	↑ 1.1%	14,807	↓ -1.6%	↑ 3.1%	22,110	↓ -5.2%	21,569	↓ -6.0%	↑ 2.5%
Total	290,338		279,453		↑ 3.9%	286,756		293,797		↓ -2.4%

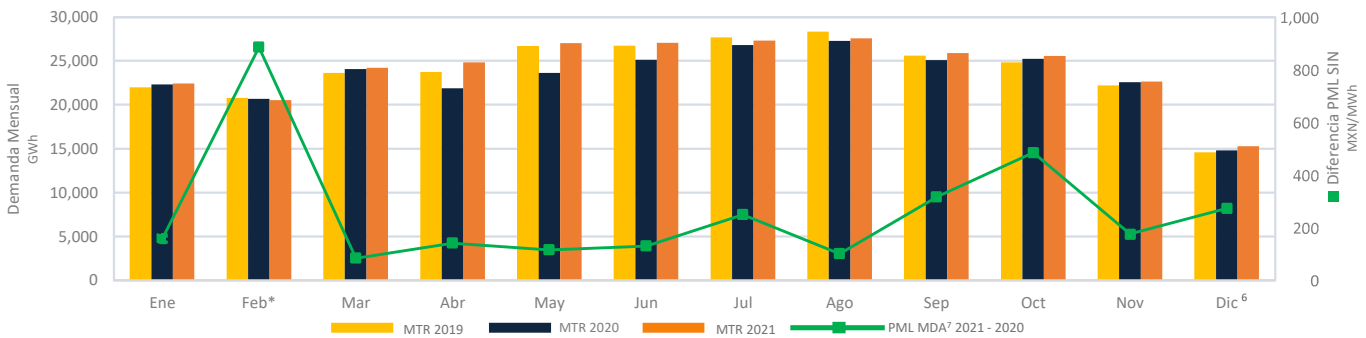

*La demanda de Febrero 2021 se ha visto influenciada por la situación de Alerta Nacional declarada entre los días 13 a 20.

PML* Regional⁸

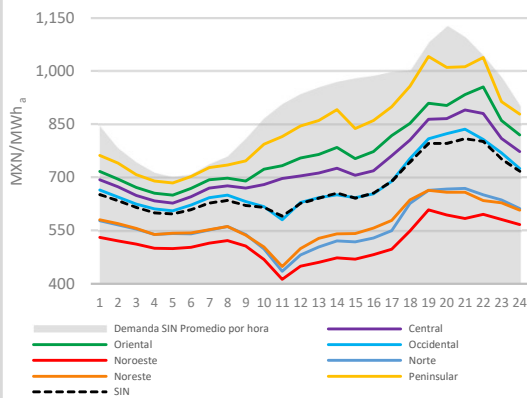

Rango	PML*				PML* Precio máximo PML ⁹				PML* Precio mínimo PML ¹⁰			
	Media	Desviación Standard	Coefficiente de Variación		Rango	Media	Desviación Standard	Coefficiente de Variación	Rango	Media	Desviación Standard	Coefficiente de Variación
	MXN	MXN	MXN	%	MXN	MXN	MXN	%	MXN	MXN	MXN	%
SIN	422	695	90	13%	401	735	100	14%	265	654	56	9%
CEN	488	754	110	15%	459	800	121	15%	341	708	73	10%
ORI	705	801	148	18%	675	851	164	19%	481	750	111	15%
OCC	469	700	87	12%	441	743	98	13%	190	656	41	6%
NOE	252	530	55	10%	241	556	59	11%	130	505	36	7%
NOR	274	580	60	10%	266	612	64	10%	151	548	35	6%
NE	258	589	52	9%	253	616	56	9%	149	563	31	5%
PEN	911	876	193	22%	892	930	208	22%	655	822	160	19%
BCA	2,108	1,212	481	40%	1,890	1,458	542	37%	1,005	965	222	23%
BCS	2,936	2,492	458	18%	2,915	2,688	538	20%	793	2,296	235	10%

*Horario de Lunes a Viernes del 27 al 31 de Diciembre 2021

Componente de Energía del PML¹¹ SIN Semanal

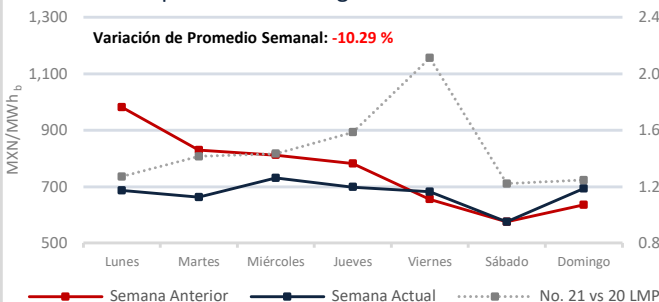

Demanda MTR SIN^c Semanal

