

Noticias del Sector Eléctrico Mexicano

- El 12 de mayo se publicó en el DOF el Acuerdo de la Comisión Reguladora de Energía por el que determina las tarifas finales del suministro básico aplicables para el periodo comprendido del 1 al 30 de abril y del 1 al 31 de mayo de 2022 y su Anexo Único.
- El 09 de mayo se publicó en el DOF el AVISO mediante el cual se informa de la publicación de las Políticas, Bases y Lineamientos en Materia de Adquisiciones, Arrendamientos y Prestación de Servicios del Centro Nacional de Control de Energía.

Análisis comparativo de la demanda de energía eléctrica MTR¹ entre 2022, 2021, 2020 y 2019 para el SIN²

Mes	MTR 2022 [GWh]	Variación 2022 ³	MTR 2021 [GWh]	Variación 2021 ⁴	Variación 2022/2021
Enero	22,886		22,410		↑ 2.1%
Febrero	21,391	↑ 3.5%	20,511	↑ 1.3%	↑ 4.3%
Marzo	24,575	↑ 3.8%	24,216	↑ 6.6%	↑ 1.5%
Abril ⁵	25,565	↑ 7.5%	24,845	↑ 6.0%	↑ 2.9%
Total	94,417		91,982		↑ 2.6%

Mes	MTR 2021 [GWh]	Variación 2021 ³	MTR 2020 [GWh]	Variación 2020 ⁴	Variación 2021/2020	MTR 2020 [GWh]	Variación 2020 ³	MTR 2019 [GWh]	Variación 2019 ⁴	Variación 2020/2019
Enero	22,410	↑ 1.4%	22,310	↑ 3.4%	↑ 0.4%	22,310	↑ 3.4%	21,983	↑ 3.6%	↑ 1.5%
Febrero	20,511	↑ 1.3%	20,661	↑ 2.5%	↓ -0.7%	20,661	↑ 2.5%	20,798	↑ 4.7%	↓ -0.7%
Marzo	24,216	↑ 6.6%	24,072	↑ 5.2%	↑ 0.6%	24,072	↑ 5.2%	23,620	↑ 2.6%	↑ 1.9%
Abril	24,845	↑ 6.0%	21,879	↓ -6.1%	↑ 13.6%	21,879	↓ -6.1%	23,738	↑ 3.8%	↓ -7.8%
Mayo	27,007	↑ 5.2%	23,638	↑ 4.6%	↑ 14.3%	23,638	↑ 4.6%	26,763	↑ 9.1%	↓ -11.7%
Junio	27,072	↑ 3.6%	25,110	↑ 9.8%	↑ 7.8%	25,110	↑ 9.8%	26,734	↑ 3.2%	↓ -6.1%
Julio	27,327	↓ -2.3%	26,819	↑ 3.4%	↑ 1.9%	26,819	↑ 3.4%	27,660	↑ 0.1%	↓ -3.0%
Agosto	27,565	↑ 0.9%	27,265	↑ 1.7%	↑ 1.1%	27,265	↑ 1.7%	28,317	↑ 2.4%	↓ -3.7%
Septiembre	25,905	↓ -2.9%	25,085	↓ -4.9%	↑ 3.3%	25,085	↓ -4.9%	25,588	↓ -6.6%	↓ -2.0%
Octubre	25,568	↓ -4.5%	25,238	↓ -2.6%	↑ 1.3%	25,238	↓ -2.6%	24,830	↓ -6.1%	↑ 1.6%
Noviembre	22,611	↓ -8.6%	22,570	↓ -7.6%	↑ 0.2%	22,570	↓ -7.6%	22,198	↓ -7.6%	↑ 1.7%
Diciembre	22,827	↓ -2.3%	22,110	↓ -5.2%	↑ 3.2%	22,110	↓ -5.2%	21,569	↓ -6.0%	↑ 2.5%
Total	297,865		286,756		↑ 3.9%	286,756		293,797		↓ -2.4%

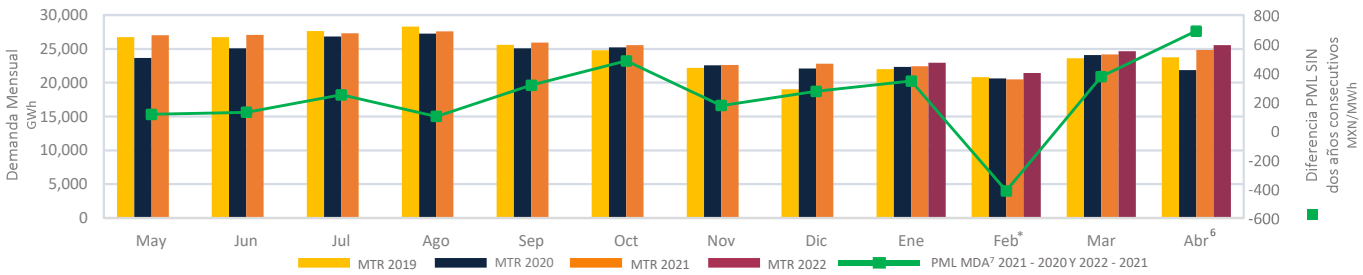

1: Mercado en Tiempo Real
 2: Sistema Interconectado Nacional
 3: Sistema de Información de Datos de Energía
 4: Saldo de Energía por hora de febrero 2020, para la comparación de febrero 2019.
 5: Saldo de Energía por hora de febrero 2020, para la comparación de febrero 2019.
 6: Al 30 de abril se consideraron datos de la Demanda Real del Sistema por Retiros.
 7: Mercado de Día en Adelanto

PML Regional⁸

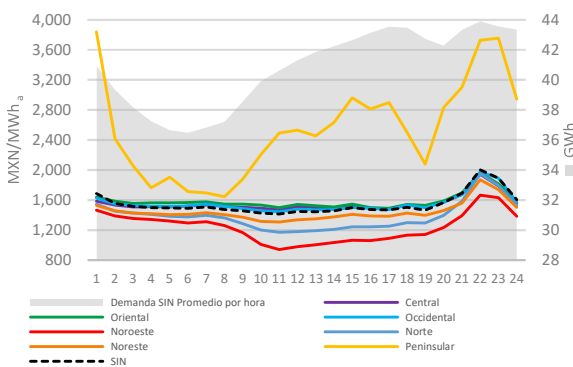

Rango	PML*				PML* Precio máximo PML ⁹				PML* Precio mínimo ¹⁰			
	Media	Desviación Standard	Coefficiente de Variación	%	Rango	Media	Desviación Standard	Coefficiente de Variación	%	Rango	Media	Desviación Standard
SIN	1,521	1,553	300	19%	1,517	1,624	347	21%	705	1,483	226	15%
CEN	1,389	1,549	279	18%	1,389	1,581	323	20%	757	1,517	225	15%
ORI	1,402	1,577	301	19%	1,402	1,602	341	21%	830	1,551	256	17%
OCC	1,509	1,558	283	18%	1,508	1,611	336	21%	717	1,505	206	14%
NOE	1,466	1,221	290	24%	1,349	1,306	321	25%	829	1,135	228	20%
NOR	1,636	1,375	278	20%	1,528	1,470	321	22%	677	1,279	186	15%
NE	1,389	1,445	254	18%	1,341	1,503	298	20%	640	1,388	185	13%
PEN	6,083	2,843	1,334	47%	5,921	3,322	1,369	41%	4,176	2,365	1,118	47%
BCA	2,644	1,692	611	36%	2,526	2,020	670	33%	1,117	1,365	292	21%
BCS	1,741	6,198	356	6%	1,456	6,450	304	5%	743	5,945	185	3%

*Horario de Lunes a Viernes del 9 al 13 de mayo de 2022

8: Datos del Sistema Interconectado Nacional excluyendo el nodo 08CO2-34.5.
 9: Promedio del PML de las horas máximas, que comprenden las 12 horas con mayor precio (de la HE 16 a la HE 3).
 10: Promedio del PML de las horas mínimas, que comprenden las 12 horas de menor precio (de la HE 4 a la HE 15)

Componente de Energía del PML¹¹ SIN Semanal

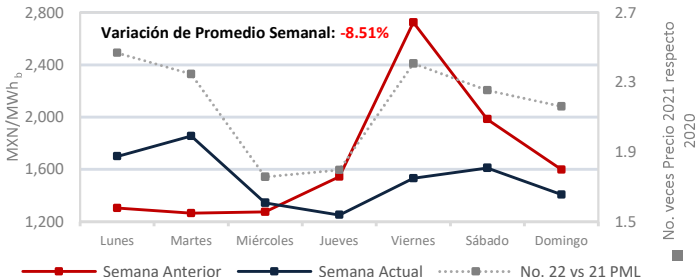

Demanda MTR SIN⁶ Semanal

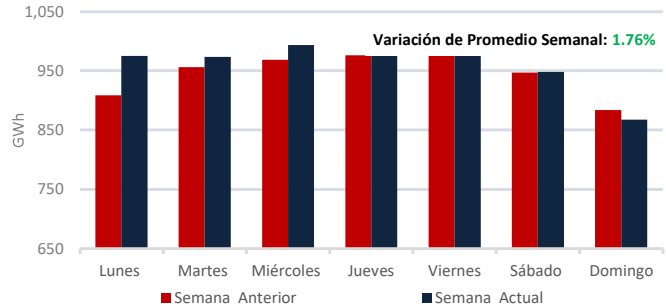

11: Precio Marginal Local
 Fuente: Demanda: www.cenace.gob.mx/GraficaDemanda
 Demanda real del sistema por retiros: www.cenace.gob.mx/SIM/VISTA/REPORTES/DemandasRealSist.aspx

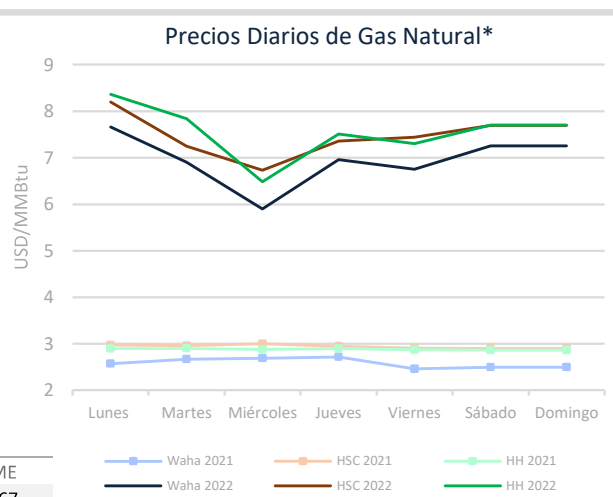
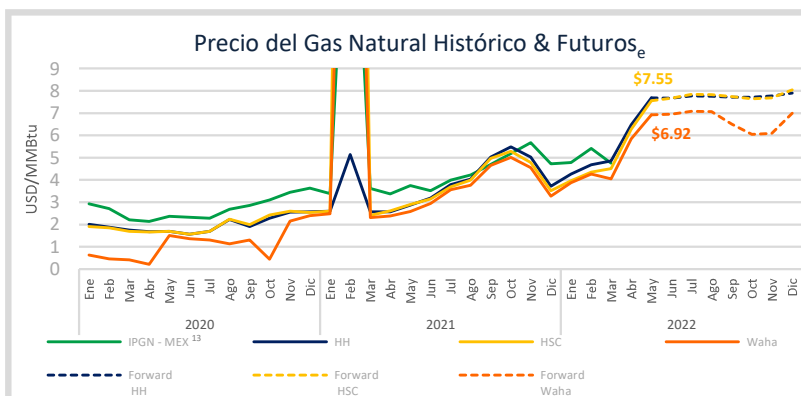
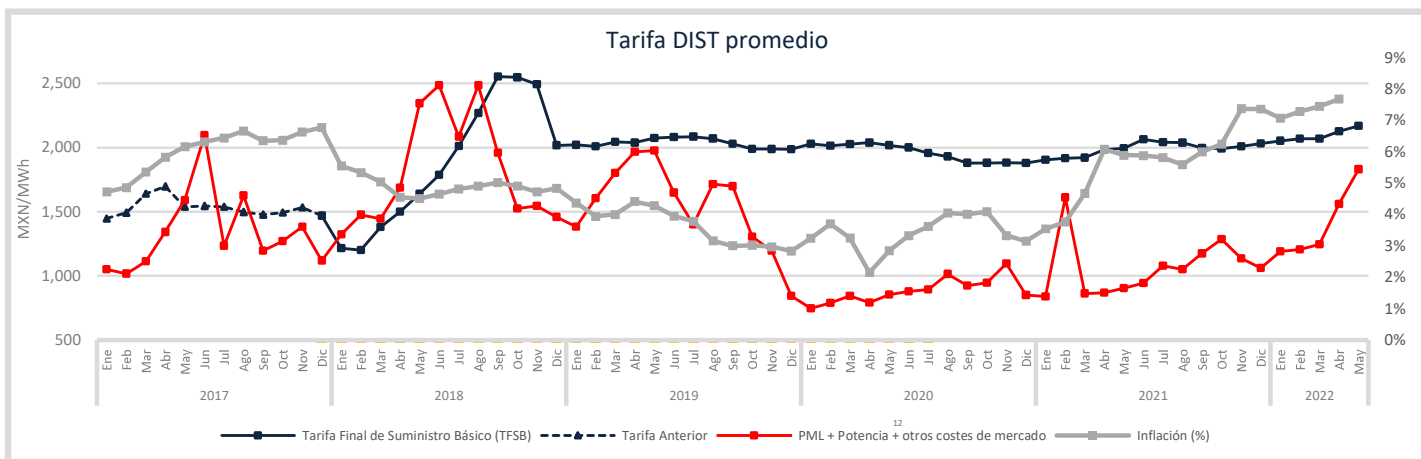
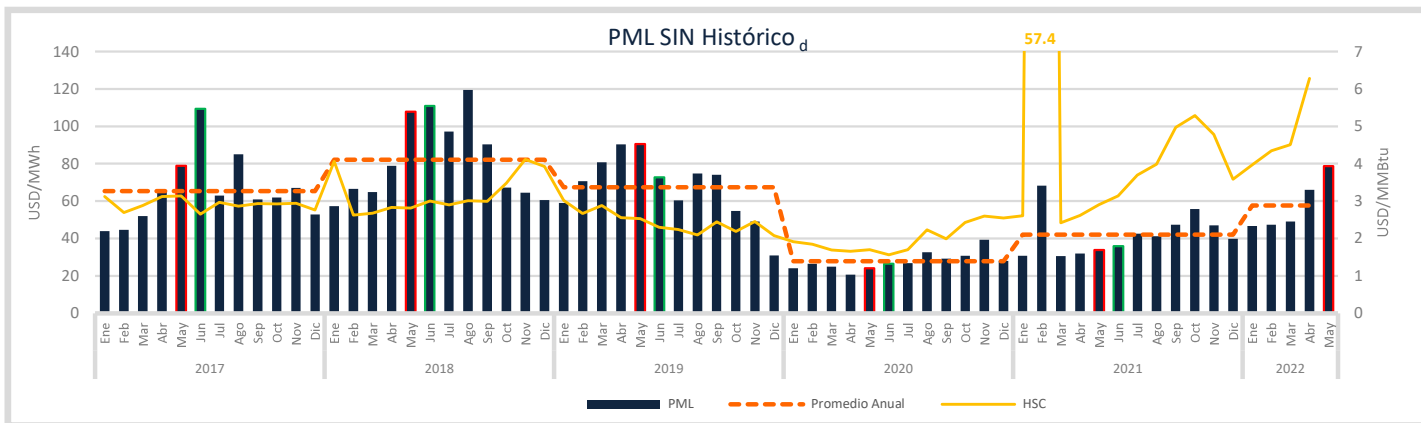

Tipo de cambio, & Precios de crudo

	MXN/USD		USD/bbl		
	TC	BRENT	WTI	MME	
Semana año pasado	19.97	68.39	65.07	62.67	
Semana actual	20.28	106.98	105.04	100.56	
Variación %	1.5%	56.4%	61.4%	60.5%	

Mercados Energéticos Internacionales

